



COMUNE DI ROCCAIONE

Provincia di Cuneo

VERBALE DI DELIBERAZIONE DEL CONSIGLIO COMUNALE

N. 51

OGGETTO: PIANO DI RAZIONALIZZAZIONE ANNUALE DELLE SOCIETA' PARTECIPATE - ADEMPIMENTI.

L'anno **duemilaventi** addì **trenta** del mese di **dicembre** alle ore **12:00** nella sala delle adunanze consiliari, previo esaurimento delle formalità prescritte dalla vigente Legge Comunale e Provinciale, vennero per oggi convocati i componenti di questo Consiglio Comunale in seduta pubblica Ordinaria di * convocazione.

Cognome e Nome	Carica	Presente
AVENA Germana	Sindaco	Sì
MEDICATO Rudi	Vice Sindaco	Sì
GIRAUDO Cristiana	Assessore	Sì
DALMASSO Alberto	Consigliere Comunale	Giust.
RABINO Franco	Consigliere Comunale	Sì
GIORDANO Claudio	Consigliere Comunale	Sì
SCHIRINZI Marco	Consigliere Comunale	Giust.
DAMIANO Maura	Consigliere Comunale	Giust.
TURCO Elisa	Consigliere Comunale	Sì
SORDELLO Livio	Consigliere Comunale	Sì
MARINO Alessandra	Consigliere Comunale	Sì
	Totale Presenti:	8
	Totale Assenti:	3

Con l'intervento e l'opera del Segretario Comunale, **Dr. ssa Francesca RICCIARDI**.

AVENA Germana nella sua qualità di Sindaco, assume la Presidenza e riconosciuto legale il numero degli intervenuti, dichiara aperta la seduta per la trattazione dell'oggetto sopraindicato.

IL CONSIGLIO COMUNALE

Considerato quanto disposto dal D.Lgs. 19 agosto 2016 n. 175, emanato in attuazione dell'art. 18, legge 7 agosto 2015 n. 124, che costituisce il nuovo Testo unico in materia di Società a partecipazione Pubblica (T.U.S.P.), così come da ultimo modificato con il D.Lgs. 16 giugno 2017 n. 100;

Visto che ai sensi del predetto T.U.S.P. (art. 4, c.1) le Pubbliche Amministrazioni, ivi compresi i Comuni, non possono, direttamente o indirettamente, mantenere partecipazioni, anche di minoranza, in società aventi per oggetto attività di produzione di beni e servizi non strettamente necessarie per il perseguimento delle proprie finalità istituzionali;

Atteso che il Comune, fermo restando quanto sopra indicato, può mantenere partecipazioni in società:

- esclusivamente per lo svolgimento delle attività indicate dall'art. 4, c. 2, T.U.S.P.;
- ovvero, al solo scopo di ottimizzare e valorizzare l'utilizzo di beni immobili facenti parte del proprio patrimonio, "in società aventi per oggetto sociale esclusivo la valorizzazione del patrimonio (...), tramite il conferimento di beni immobili allo scopo di realizzare un investimento secondo criteri propri di un qualsiasi operatore di mercato" (art. 4, c. 3, T.U.S.P.);

Preso atto che il D. Lgs. 175/2016 riguarda esclusivamente le partecipazioni societarie, ovvero, più precisamente, degli "organismi di cui ai titoli V e VI, capo I, del libro V del codice civile, anche aventi come oggetto sociale lo svolgimento di attività consortili" (art. 2, comma 2, lett. i). Non rientrano, invece, gli altri organismi partecipati aventi forma non societaria. Devono essere considerate tutte le partecipazioni, sia dirette sia indirette, anche se di modesta entità.

Fatto presente che questa Amministrazione ha aderito al G.A.L. Valli Gesso Vermenagna e Pesio scarl di cui si intende confermare la partecipazione.

Preso atto di quanto deliberato in merito al G.A.L. con precedente atto n. 27 in data 29.09.2017:

"Dato atto che

- che la partecipazione al G.A.L. era detenuta dalla Comunità Montana Alpi del Mare e, che, con la messa in liquidazione della Comunità Montana stessa, la partecipazione è stata attribuita, con atto del commissario n. 100 del 25/11/2015, in parte ai vari comuni ed in parte all'Unione montana Alpi del Mare;
- che rappresenta l'unico strumento per l'ottenimento dei fondi Europei di cui al Regolamento UE 1305/2013;
- che il comune di Roccavione ha aderito tramite il GAL al Bando "PROGRAMMA DI SVILUPPO RURALE 2014/2020 DELLA REGIONE PIEMONTE – Misura 19 "Sviluppo locale partecipativo CLLD Leader";
- che ai sensi dell'art 4 comma 6 del D.lgs 175/2016 "E' fatta salva la possibilità di costituire Società o Enti in attuazione dell'art. 34 del Regolamento CE n.1303/2013 del Parlamento Europeo;
- che ai sensi dell'art 26 comma 6 del succitato D.lgs 175/2016 "Sono fatte salve, fino al completamento dei relativi progetti, le partecipazioni pubbliche in società costituite per il coordinamento e l'attuazione dei patti territoriali e dei contratti d'area per lo sviluppo locale, ai sensi della delibera CIPE 21/03/1997;

- che la normativa legata ai G.A.L. prevede che il Consiglio di Amministrazione sia composto da soggetti sia pubblici che privati e che, pertanto, non si possa prevedere la figura dell'Amministratore Unico ma il numero dei componenti non possa essere inferiore a tre (dispari) per ovvie problematiche legate al corretto funzionamento del Consiglio stesso;
- che i membri del Consiglio di Amministrazione non percepiscono un compenso per la loro attività ma solamente un gettone di presenza di Euro 30,00 lordi per ogni seduta del Consiglio, come deliberato nell'assemblea dei soci;
- che a tal proposito la Corte dei Conti dell'Emilia Romagna, nell'adunanza del 28 febbraio 2017 con deliberazione n.31/2017/VSGO, per la società GAL dell'Appennino bolognese, ha osservato come, nonostante fossero stati ridotti i componenti e da questa riduzione permanessero in numero superiore ai dipendenti, la sezione abbia preso atto che questo non comporta maggiori oneri a carico della partecipata in quanto l'Assemblea dei Soci ha disposto l'azzeramento dei compensi dei consiglieri;
- che il valore della partecipazione del Comune risulta essere di modesto importo, pari ad Euro 1.908,00 e percentualmente minimale (2,44%) rispetto al capitale societario;
- che il GAL detiene una partecipazione pari al 16,67% in Formont Scarl che la stessa non rileva ai fini della razionalizzazione in quanto il Testo Unico 175/2016 definisce partecipazione indiretta "quella in una società detenuta da un'amministrazione pubblica per tramite di società o altri organismi soggetti a controllo da parte della medesima amministrazione pubblica" e nel caso in specie il comune non esercita alcun controllo.

Dato altresì atto che con nota al protocollo n.7337 del 03.12.2020 il GAL Valli Gesso Vermenagna Pesio scarl ha comunicato di essere espressamente escluso dalla razionalizzazione periodica delle partecipate pubbliche di cui all'art. 20 del D.Lgs. 175/2016, in quanto:

- i GAL rientrano nella fattispecie prevista all'art. 4 comma 6 del D.Lgs. 175/2016 che dispone "È fatta salva la possibilità di costituire società enti in attuazione dell'articolo 34 del regolamento (CE) n. 1303/2013 del Parlamento Europeo e del Consiglio del 17 dicembre 2013 ...omissis...";
- l'art. 26 comma 6-bis) del D.Lgs. 175/2016 prevede che "Le disposizioni dell'articolo 20 non si applicano alle società a partecipazione pubblica di cui all'articolo 4, comma 6)"; quindi i GAL sono esclusi dalla razionalizzazione periodica delle partecipate pubbliche.

Visto che le Amministrazioni Pubbliche sono autorizzate a non procedere all'alienazione delle proprie quote nel GAL alla luce delle seguenti disposizioni del D.Lgs. 175/2016:

- art. 24 comma 1 "Le partecipazioni detenute, direttamente o indirettamente, dalle amministrazioni pubbliche alla data di entrata in vigore del presente decreto in società non riconducibili ad alcuna delle categorie di cui all'articolo 4, ...omissis..., sono alienate o sono oggetto delle misure di cui all'articolo 20, commi 1 e 2"; i GAL rientrano nelle categorie di cui all'art. 4;
- art. 24 comma 5-bis "A tutela del patrimonio pubblico e del valore delle quote societarie pubbliche, fino al 31 dicembre 2021 le disposizioni dei commi 4 e 5 non si applicano nel caso in cui le società partecipate abbiano prodotto un risultato medio in utile nel triennio precedente alla ricognizione. L'amministrazione pubblica che detiene le partecipazioni è conseguentemente autorizzata a non procedere all'alienazione";

Il Comune di Roccavione detiene partecipazioni dirette esclusivamente nelle seguenti società:

- Azienda cuneese smaltimento rifiuti (ACSR) s.p.a. (quota di partecipazione 1,90%)
- Azienda cuneese dell'acqua (ACDA) s.p.a. (quota di partecipazione 1,79%)
- Gal Vall Gesso Vermanagna e pesio s.c.a.r.l (quota partecipazione 2,44%)

Il Comune di Roccavione detiene, altresì, una partecipazione indiretta nella seguente società:
Consorzio gestori servizi idrici (CO.GE.SI.) s.c.r.l.

Tale partecipazione indiretta non rientra, tuttavia, fra quelle oggetto di revisione straordinaria, in quanto, come chiarito dalle “Istruzioni per la comunicazione della revisione straordinaria delle partecipazioni pubbliche” approvate dal Ministero dell’economia e delle finanze in data 27 giugno 2017, con riferimento alle partecipazioni indirette, sono oggetto di revisione straordinaria solo quelle, di qualsiasi livello, che siano detenute, attraverso una “tramite” di controllo” ed è evidente che il Comune di Roccavione non detiene una partecipazione di controllo sul “tramite” Azienda cuneese dell’acqua (ACDA) s.p.a.. Tale conclusione è confermata anche dalla citata deliberazione n. 19/2017 della <Sezione Autonomie della Corte dei conti, laddove si afferma testualmente che “Le società a partecipazione indiretta (quotate e non quotate) sono oggetto di ricognizione solo se detenute dall’ente per il tramite di una società/organismo sottoposto a controllo da parte dello stesso”;

Il Comune di Roccavione deteneva, altresì, una partecipazione nella Idea Granda s.c.r.l., ma tale società è stata fusa in data 31.05.2016 per incorporazione nella Azienda cuneese smaltimento rifiuti (ACSR) s.p.a., per cui solo quest’ultima si ritiene oggetto di revisione straordinaria.

Richiamato il piano operativo di razionalizzazione già adottato ai sensi dell’art. 1, c. 612, legge 23 dicembre 2014 n. 190, con deliberazione di Consiglio comunale n. 27 del 29.09.2017, provvedimento del quale il presente atto ricognitivo costituisce aggiornamento periodico (**annuale entro il 31 dicembre di ogni anno**) ai sensi dell’art. 20, T.U.S.P, ed i risultati dallo stesso ottenuti così come dettagliati nella relazione sui risultati conseguiti di cui al citato articolo 1 c. 612 della L. 190/2014;

Rilevato che per effetto dell’art. 24 T.U.S.P., entro il 30 settembre 2017 il Comune ha effettuato una revisione straordinaria di tutte le partecipazioni dallo stesso possedute alla data del 23 settembre 2016 ed ha optato per il mantenimento senza interventi di razionalizzazione per le Società Acda S.p.A. ed A.c.s.r. S.p.a. e con interventi di razionalizzazione per il GAL Valli Gesso Vermenagna e Pesio Scarl. Tale revisione non prevede alienazioni;

Considerato altresì che le disposizioni del predetto Testo unico devono essere applicate avendo riguardo all’efficiente gestione delle partecipazioni pubbliche, alla tutela e promozione della concorrenza e del mercato, nonché alla razionalizzazione e riduzione della spesa pubblica;

Valutate pertanto le modalità di svolgimento delle attività e dei servizi oggetto delle società partecipate dall’Ente, con particolare riguardo all’efficienza, al contenimento dei costi di gestione ed alla tutela e promozione della concorrenza e del mercato;

Tenuto conto del miglior soddisfacimento dei bisogni della comunità e del territorio amministrati a mezzo delle attività e dei servizi resi dalle società partecipate possedute dall’Ente;

Il Sindaco informa il Consiglio, per quanto concerne l’ACSR, che è stata assunta in data 18.11.2019 dall’Assemblea dei Soci, la delibera che prevedeva l’aumento da amministratore unico a n. 5 consiglieri nel CDA e che lo stesso Sindaco ha espresso voto contrario, in quanto ritiene che non rispetti i dettami del D.lgs. 175/2016 e s.m.i. in materia di amministratori di società pubblica (art.11, commi 2 e 3) e di contenimento della spesa perché si è passati, da nr.1 (UNO) amministratore a nr. 5 (CINQUE) amministratori e da euro 25.000,00 di costi ad euro 50.000,00 e affermava che comunque tale delibera dovesse essere inviata alla Corte dei Conti ed al Ministero Economia e Finanza;

Visto l’esito della ricognizione effettuata dagli uffici come risultante da apposito allegato alla presente deliberazione, redatto secondo le indicazioni fornite nelle linee guida congiunte Dipartimento del Tesoro – Corte dei Conti “Revisione periodica delle partecipazioni pubbliche Art.

20 D.Lgs. n. 175/2016 – Censimento annuale delle partecipazioni pubbliche Art. 17 D.L. n. 90/2014”;

Dato atto che l’approvazione dell’atto rientra nell’ambito della competenza dell’organo consiliare ai sensi dell’art. 42, c. 2, lett. e), D.Lgs. n. 267/2000, ed art.10, T.U.S.P;

Considerato che non si prevede l’alienazione di nessuna partecipazione;

Considerato che la ricognizione è adempimento obbligatorio anche nel caso in cui il Comune non possieda alcuna partecipazione, o che di converso non sia necessario alcun aggiornamento, esito che comunque deve essere comunicato sia al MEF che alla Corte dei Conti;

Rilevato che in caso di mancata adozione dell’atto ricognitivo ovvero di mancata alienazione entro il predetto termine annuale, il Comune non può esercitare i diritti sociali nei confronti della società e, salvo in ogni caso il potere di alienare la partecipazione, la stessa è liquidata in denaro in base ai criteri stabiliti dall’art. 2437-ter, c. 2, cod. civ., e seguendo il procedimento di cui all’art. 2437-quater, cod. civ.;

Tenuto conto che la mancanza od invalidità del presente atto deliberativo renderebbe inefficace l’atto di alienazione delle partecipazioni di cui trattasi;

Acquisito il parere favorevole in ordine alla regolarità tecnica ai sensi dell’art. 49, comma 1, del Decreto Legislativo 18 agosto 2000 n. 267 e s.m.i. attestante, al contempo, ai sensi dell’art. 147 bis, 1° comma, del medesimo Decreto Legislativo, la regolarità e la correttezza dell’atto amministrativo proposto, rilasciato dal competente Responsabile del Servizio;

Acquisito il parere favorevole ai sensi dell’art. 49, comma 1 del Decreto Legislativo 18 agosto 2000 n. 267 e s.m.i. attestante, al contempo, ai sensi dell’art. 147 bis, 1° comma, del medesimo Decreto Legislativo, la regolarità contabile dell’atto amministrativo proposto, rilasciato dal Responsabile del Servizio Economico – Finanziario;

Con votazione espressa per alzata di mano che dà il seguente risultato:

Voti favorevoli n. 8, Voti contrari n. 0, Astenuti n. 0

DELIBERA

- 1) Di approvare l’allegato alla presente deliberazione redatto secondo le indicazioni fornite nelle linee guida congiunte Dipartimento del Tesoro – Corte dei Conti “Revisione periodica delle partecipazioni pubbliche Art. 20 D.Lgs. n. 175/2016 – Censimento annuale delle partecipazioni pubbliche Art. 17 D.L. n. 90/2014”, dando atto che l’approvazione dell’atto rientra nell’ambito della competenza dell’organo consiliare ai sensi dell’art. 42, c. 2, lett. e), D.Lgs. n. 267/2000, ed art.10, T.U.S.P;
- 2) Di dare atto che il Gal Valli Gesso Vermenagna Pesio scarl è escluso dalla razionalizzazione periodica delle partecipate pubbliche di cui all’art. 20 del D.Lgs. 175/2016;
- 3) Di dare atto che, rispetto alle partecipazioni dirette, il Comune di Roccavione conferma il mantenimento senza interventi di razionalizzazione per A.C.S.R. S.p.A., Acda S.p.A, Gal Valli Gesso Vermenagna Pesio scarl in considerazione di quanto espresso in premessa;
- 4) Di dare atto che il Comune di Roccavione non detiene partecipazioni indirette oggetto di rilevazione;

- 5) Di dare atto che, a seguito della fusione per incorporazione di Idea Granda S.c.r.l. in data 31.05.2016, nella Azienda cuneese smaltimento rifiuti (ACSR) s.p.a., solo quest'ultima è oggetto di rilevazione;
- 6) Di procedere all'invio delle risultanze della ricognizione effettuata al Ministero dell'Economia e delle Finanze, attraverso l'apposito applicativo;
- 7) Di incaricare i competenti uffici comunali di predisporre le procedure amministrative per l'attuazione di quanto sopra deliberato;
- 8) Di demandare alla Giunta comunale il coordinamento operativo e la vigilanza sull'attuazione di quanto deliberato, fatte salve le competenze consiliari di controllo, in particolare di verificare che il presente atto sia trasmesso a tutte le società partecipate dal Comune; l'esito della ricognizione di cui alla presente deliberazione sia comunicato ai sensi dell'art. 17, D.L. n. 90/2014, e s.m.i, con le modalità ex D.M. 25 gennaio 2015 e s.m.i; la deliberazione della giunta comunale citata e la presente deliberazione consiliare vengano pubblicate nell'apposita sezione di amministrazione trasparente del sito istituzionale.
- 9) Di esprimere la propria valutazione negativa in merito alla delibera dell'Assemblea dei Soci dell'ACSR del 18.11.2019 che prevedeva l'aumento da amministratore unico a n. 5 consiglieri nel CDA e che lo stesso Sindaco ha espresso voto contrario in quanto ritiene che non rispetti i dettami del D.lgs. 175/2016 e s.m.i. in materia di amministratori di società pubblica (art.11, commi 2 e 3) e di contenimento della spesa perché si è passati, da nr.1 (UNO) amministratore a nr. 5 (CINQUE) amministratori e da euro 25.000,00 di costi ad euro 50.000,00.
- 10) Di inviare tale delibera alla Corte dei Conti e al Ministero Economia e Finanza.

Con separata e successiva votazione espressa per alzata di mano, con il seguente esito:

Voti favorevoli n. 8, Voti contrari n. 0, Astenuti n. 0

D E L I B E R A

Di dichiarare il presente provvedimento immediatamente eseguibile, ai sensi dell'art. 134, comma 4, del D. Lgs. 267/2000.

confermato e sottoscritto.

IL SINDACO
Firmato Digitalmente

IL SEGRETARIO COMUNALE
Firmato Digitalmente

Verbale storico n. 44

Del 23.12.2020

PARERE SULLA RAZIONALIZZAZIONE PERIODICA DELLE PARTECIPAZIONI**Ex art. 20 del D.Lgs. 19 agosto 2016, n. 175**

Il giorno ventitré del mese di dicembre dell'anno 2020, alle ore 9:00, si è riunito l'Organo di Revisione dei conti del *Comune di Roccavione* (di seguito brevemente anche il «*Comune*» o l'«*Ente locale*») identificato nella persona del Revisore unico dei conti Dott. Buffa Rocco, presso il proprio studio professionale sito in 13100 Vercelli (VC) – Via Fratelli Bandiera n. 1.

L'Organo di revisione economico – finanziaria dell'Ente locale:

- richiamato l'art. 239 del D.Lgs. n. 267/2000 (Tuel) in materia di funzioni dell'Organo di revisione ed in particolare ove, al co. 1, lett. b) n. 3 viene previsto che esso esprima un parere sulle modalità di gestione dei servizi e proposte di costituzione o di partecipazione a organismi esterni;
- visto il D.Lgs. 175/2016 (Tusp) ed in particolare quanto disposto dall'art. 4;
- considerato che le disposizioni ivi contenute vanno applicate avendo riguardo alla efficiente gestione delle partecipazioni ed anche nell'ottica della riduzione della spesa pubblica;
- tenuto conto che l'Ente ha provveduto ad effettuare la revisione straordinaria delle società partecipate detenute alla data del 23/09/2016 ex art. 24 Tusp (cfr.: deliberazione del Consiglio comunale n. 27 del 29/09/2017);
- vista la proposta di deliberazione del Consiglio comunale inerente il piano di razionalizzazione periodico delle partecipazioni, oggetto del presente parere;
- osservato che non si sono individuate alienazioni/dismissioni da effettuare e che, in sostanza, viene confermato l'assetto partecipativo già in essere;

tutto ciò sinteticamente richiamato, per quanto di propria competenza lo scrivente estensore:

- avendo constatato il rispetto della normativa relativa alla modalità di partecipazione a organismi esterni;

LIBRO DEI VERBALI DEL REVISORE DEI CONTI
mandato triennale 2019 – 2020 – 2021**ESPRIME**

parere favorevole sulla proposta di deliberazione inerente l'approvazione della ricognizione delle partecipazioni detenute dal Comune alla data del 31 dicembre 2019 come prospettata.

Il Revisore trattiene copia della documentazione fornitagli e riscontra ai fini della stesura del presente verbale, formativa delle proprie carte di lavoro, che costituisce parte integrante e sostanziale dell'elaborato stesso.

Il presente verbale viene trasmesso all'indirizzo di posta elettronica dell'Ufficio Segreteria dell'Ente locale (segreteria@comune.roccavione.cn.it).

La verifica viene conclusa alle ore 11:30 circa.

Vercelli (VC), 23.12.2020

IL REVISORE DEI CONTI
- BUFFA Dott. Rocco -



GRAFICO SOCIETA' PARTECIPATE DIRETTAMENTE DAL COMUNE DI ROCCAIONE



1. Ricognizione delle partecipazioni societarie possedute direttamente o indirettamente

Partecipazioni dirette:

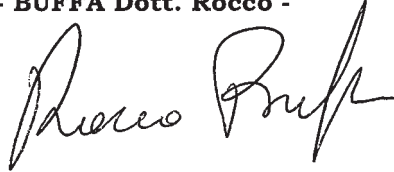
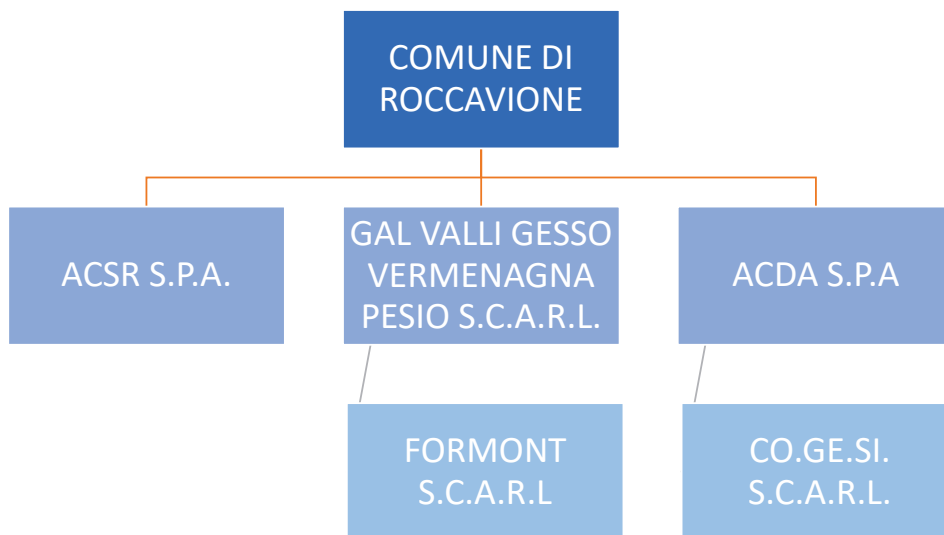
NOME PARTECIPATA	CODICE FISCALE PARTECIPATA	QUOTA DI PARTECIPAZIONE	ESITO DELLA RILEVAZIONE
ACSR S.p.A.	02964090043	1,90%	Mantenimento senza interventi
ACDA S.p.A.	80012250041	1,79%	Mantenimento senza interventi
G.A.L. Valli Gesso Vermenagna Pesio S.c.a r.l.	02585060045	2,44%	Esclusa dalla rilevazione

Partecipazione indiretta detenute attraverso ACDA S.p.A.:

NOME PARTECIPATA	CODICE FISCALE PARTECIPATA	QUOTA DI PARTECIPAZIONE DETENUTA DALLA TRAMITE
CO.GE.SI. S.c.r.l.	03434470047	53,954%

Partecipazione indiretta detenute attraverso G.A.L. Valli Gesso Vermenagna Pesio S.c.a r.l.:

NOME PARTECIPATA	CODICE FISCALE PARTECIPATA	QUOTA DI PARTECIPAZIONE DETENUTA DALLA TRAMITE
Formont S.c.a r.l.	06874990010	16,67%



COMUNE DI ROCCAIONE
PROVINCIA DI CUNEO

**Ricognizione periodica delle partecipazioni pubbliche
(articolo 20, comma 1 e seguenti, D.Lgs. 175/2016 e s.m.i. - T.U.S.P.)**

**Relazione tecnica
31/12/2019**

Indice generale

1. INTRODUZIONE	3
2. REVISIONE PERIODICA DELLE PARTECIPAZIONI PUBBLICHE	4
3. PIANO OPERATIVO DI RAZIONALIZZAZIONE.....	8

1. INTRODUZIONE

La legge di stabilità per il 2015 (Legge 190/2014) ha imposto agli enti locali l'avvio di un *“processo di razionalizzazione”* delle società a partecipazione pubblica allo scopo di assicurare il *“coordinamento della finanza pubblica, il contenimento della spesa, il buon andamento dell'azione amministrativa e la tutela della concorrenza e del mercato”*. In adesione a tale disposto legislativo il Comune di Roccavione, con atto del Consiglio comunale n. 6 del 30/03/2015, approvava il *“Piano operativo di razionalizzazione delle partecipazioni societarie”*.

In data 23 settembre 2016 è entrato in vigore il nuovo Testo Unico delle Società partecipate (D.Lgs. 175 del 19.08.2016) attraverso il quale il Governo ha dato attuazione alla delega prevista nella legge 7 agosto 2015 n. 124, sulla disciplina delle partecipazioni societarie delle amministrazioni pubbliche, al fine di assicurare la chiarezza delle regole, la semplificazione normativa e la tutela e la promozione del fondamentale principio della concorrenza.

Le disposizioni di detto decreto hanno ad oggetto la costituzione di società da parte di amministrazioni pubbliche, nonché l'acquisto, il mantenimento e la gestione di partecipazioni da parte di tali amministrazioni, in società a totale o parziale partecipazione pubblica, diretta o indiretta.

In base all'articolo 24, comma 1, del decreto legislativo 19 agosto 2016, n. 175, ciascuna amministrazione pubblica, entro il 30 settembre 2017, era chiamata a effettuare, con provvedimento motivato, la ricognizione straordinaria delle partecipazioni possedute alla data del 23 settembre 2016, individuando quelle da alienare o da assoggettare alle misure di razionalizzazione di cui all'articolo 20 del TUSP.

L'esito della ricognizione, anche in caso negativo, doveva essere comunicato al MEF, entro il 31 ottobre 2017 (scadenza poi differita al 10 novembre 2017), esclusivamente secondo le modalità di cui all'articolo 17 del Decreto-Legge 24 giugno 2014, n. 90.

Una volta operata tale ricognizione straordinaria, le pubbliche amministrazioni hanno l'obbligo, ai sensi dell'art. 20 del TUSP, di procedere annualmente alla revisione periodica delle partecipazioni detenute predisponendo, ove ne ricorrano i presupposti, un piano di riassetto per la loro razionalizzazione.

A tale obbligo sono tenute le amministrazioni di cui all'articolo 1, comma 2, del decreto legislativo 30 marzo 2001, n. 165, i loro consorzi o associazioni per qualsiasi fine istituiti, gli enti pubblici economici e le autorità di sistema portuale (art. 2, comma 1, lettera a), del TUSP).

Con deliberazione del Consiglio comunale n. 27 del 29.09.2017 questo Comune ha provveduto ad effettuare la ricognizione straordinaria delle partecipazioni possedute alla predetta data, analizzando la rispondenza delle società partecipate ai requisiti richiesti per il loro mantenimento da parte di una amministrazione pubblica, cioè alle categorie di cui all'art. 4 T.U.S.P., il

soddisfacimento dei requisiti di cui all'art. 5 (commi 1 e 2), il ricadere in una delle ipotesi di cui all'art. 20 comma 2 T.U.S.P.

2. REVISIONE PERIODICA DELLE PARTECIPAZIONI PUBBLICHE

L'art. 20 del T.U.S.P. "*Razionalizzazione periodica delle partecipazioni pubbliche*" al comma 1 prevede che le amministrazioni pubbliche effettuino annualmente, con proprio provvedimento, un'analisi dell'assetto complessivo delle società in cui detengono partecipazioni, dirette o indirette, predisponendo, ove ricorrano i presupposti di cui al successivo comma 2, un piano di riassetto per la loro razionalizzazione, fusione o soppressione, anche mediante messa in liquidazione o cessione. Sempre ai sensi del comma 2, il Piano è corredato da un'apposita relazione tecnica, con specifica indicazione di modalità e tempi di attuazione.

Ai sensi dell'art. 20 del T.U.S.P. "*Razionalizzazione periodica delle partecipazioni pubbliche*", al comma 3 si prevede che i provvedimenti di cui ai commi 1 e 2 sono adottati entro il 31 dicembre di ogni anno, e trasmessi con le modalità definite al comma 3 medesimo. Infine il successivo comma 4 del succitato articolo prevede che in caso di adozione del piano di razionalizzazione le pubbliche amministrazioni approvino una relazione sull'attuazione del piano che evidenzii i risultati conseguiti, entro il 31 dicembre dell'anno successivo.

Come delineato all'articolo 1, comma 1, del TUSP, le disposizioni dello stesso TUSP si applicano avendo riguardo alle partecipazioni detenute dalle amministrazioni in società a totale o parziale partecipazione pubblica, sia diretta che indiretta (c.d. perimetro oggettivo).

Ai sensi dell'art. 2, comma 1, lett. f), dello stesso TUSP, per "partecipazione" si deve intendere "la titolarità di rapporti comportanti la qualità di socio in società o la titolarità di strumenti finanziari che attribuiscono diritti amministrativi".

Una società si considera:

- partecipata direttamente, quando l'amministrazione è titolare di rapporti comportanti la qualità di socio o di strumenti finanziari che attribuiscono diritti amministrativi nella società;
- partecipata indirettamente, quando la partecipazione è detenuta dall'amministrazione per il tramite di società o altri organismi soggetti al controllo da parte di una singola amministrazione o di più pubbliche amministrazioni congiuntamente.

Rientrano fra le "partecipazioni indirette" soggette alle disposizioni del TUSP sia le partecipazioni detenute da una pubblica amministrazione tramite una società o un organismo controllati dalla medesima (controllo solitario), sia le partecipazioni detenute in una società o in un organismo controllati congiuntamente da più Pubbliche Amministrazioni (controllo congiunto).

Con riferimento a quest'ultimo caso, in considerazione del fatto che la "tramite" è controllata da più enti, ai fini dell'analisi della partecipazione e dell'eventuale individuazione delle misure di razionalizzazione da adottare ai sensi dell'art. 20 del TUSP, le Amministrazioni che controllano la

società “tramite” sono invitate a utilizzare opportune modalità di coordinamento (tra queste, ad esempio, la conferenza di servizi) per determinare una linea di indirizzo univoca sulle misure di razionalizzazione da adottare, da rendere nota agli organi societari

La nozione di organismo “tramite” non comprende gli enti che rientrano nell’ambito soggettivo di applicazione del TUSP ai sensi del menzionato articolo 2, comma 1, lett. a), come i consorzi di cui all’art. 31 del TUEL e le aziende speciali di cui all’art. 114 del TUEL che dovranno procedere ad adottare un autonomo provvedimento di razionalizzazione periodica delle partecipazioni pubbliche detenute.

L’art. 20, comma 2, lett. d), del TUSP, stabilisce inoltre che le amministrazioni pubbliche devono adottare misure di razionalizzazione per le partecipazioni detenute in società che, nel triennio precedente, hanno conseguito un fatturato medio non superiore a un milione di euro. Ai sensi dell’art. 26, comma 12-quinquies, del TUSP, detta soglia è ridotta a cinquecentomila euro fino all’adozione dei piani di razionalizzazione riferiti al 31 dicembre 2019.

I presupposti per procedere a definire un piano di riassetto per la razionalizzazione sono elencati al comma 2 dell’articolo 20 del TUSP:

“I piani di razionalizzazione, corredati di un’apposita relazione tecnica, con specifica indicazione di modalità e tempi di attuazione, sono adottati ove,···,le amministrazioni pubbliche rilevino:

- a) partecipazioni societarie che non rientrino in alcuna delle categorie di cui all'articolo 4;
- b) società che risultino prive di dipendenti o abbiano un numero di amministratori superiore a quello dei dipendenti;
- c) partecipazioni in società che svolgono attività analoghe o simili a quelle svolte da altre società partecipate o da enti pubblici strumentali;
- d) partecipazioni in società che, nel triennio precedente, abbiano conseguito un fatturato medio non superiore a un milione di euro;
- e) partecipazioni in società diverse da quelle costituite per la gestione di un servizio d'interesse generale che abbiano prodotto un risultato negativo per quattro dei cinque esercizi precedenti;
- f) necessità di contenimento dei costi di funzionamento;
- g) necessità di aggregazione di società aventi ad oggetto le attività consentite all'articolo 4.

Il comune di Roccavione possiede partecipazioni nelle seguenti società:

- **ACSR S.p.A.** - 1,90%

La società non rientra nelle fattispecie di cui all'art. 20 comma 2.

Svolge attività di produzione di servizi strettamente necessari per il perseguimento delle finalità istituzionali dell'ente ed è un'azienda totalmente a capitale pubblico. Realizza e gestisce gli impianti tecnologici, di recupero e di smaltimento dei rifiuti.

Ha registrato nell'ultimo triennio un fatturato medio superiore a 500.000 euro e nell'ultimo quinquennio risultati d'esercizio positivi. Il numero dei dipendenti è superiore a quello degli amministratori.

- **ACDA S.p.A.** - 1,79%

La società non rientra delle fattispecie di cui all'art. 20 comma 2.

Svolge attività di produzione di servizi strettamente necessari per il perseguimento delle finalità istituzionali dell'ente e di interesse generale, ovvero si occupa della raccolta e della depurazione delle acque reflue.

Ha registrato nell'ultimo triennio un fatturato medio superiore a 500.000 euro e nell'ultimo quinquennio risultati d'esercizio positivi. Il numero dei dipendenti è superiore a quello degli amministratori.

- **CO.GE.SI. S.c.ar.l.** (partecipazione indiretta tramite ACDA S.p.A.)

- **G.A.L. Valli Gesso Vermenagna Pesio S.c.ar.l.** – 2,44%

Le disposizioni dell'articolo 20 non si applicano alle società a partecipazione pubblica di cui all'articolo 4, comma 6.

- **Formont S.c.a r.l.** (partecipazione indiretta tramite G.A.L. Valli Gesso Vermenagna Pesio S.c.ar.l.)

MANTENIMENTO SENZA INTERVENTI DI RAZIONALIZZAZIONE

Denominazione società	Tipo di partecipazione (diretta/indiretta)	Attività svolta	% Quota di partecipazione
Azienda cuneese smaltimento rifiuti (ACSR) S.p.A.	Diretta	La società realizza e gestisce gli impianti di trattamento e recupero dei rifiuti solidi urbani indifferenziati e provenienti da raccolta differenziata	1,90%
Azienda cuneese dell'acqua (ACDA) S.p.A.	Diretta	La società gestisce tutte le attività afferenti al servizio idrico integrato	1,79%

AZIONI DI RAZIONALIZZAZIONE

Azione di razionalizzazione	Denominazione società	% Quota di partecipazione	Attività compiute dall'ente in attuazione del provvedimento di revisione straordinaria
Non ricorre la fattispecie			

3. PIANO OPERATIVO DI RAZIONALIZZAZIONE

Il Comune di Roccavione non ha in previsione un nuovo piano di razionalizzazione.

IL SINDACO
AVENA Germana
f.to

SCHEDA DI RILEVAZIONE
PER IL
CENSIMENTO DELLE PARTECIPAZIONI
PUBBLICHE
(art. 17, commi 3 e 4, D.L. n. 90/2014)

Dati relativi al 31/12/2019

DATI ANAGRAFICI DELLA PARTECIPATA

NOME DEL CAMPO	Indicazioni per la compilazione
Codice Fiscale	80012250041
Denominazione	AZIENDA CUNEESE DELL'ACQUA SPA
Data di costituzione della partecipata	1995
Forma giuridica	Società per azioni
Tipo di fondazione	Scegliere un elemento.
Altra forma giuridica	
Stato di attività della partecipata	attiva
Data di inizio della procedura ⁽¹⁾	
Società con azioni quotate in mercati regolamentati ⁽²⁾	
Società che ha emesso strumenti finanziari quotati in mercati regolamentati (ex TUSP) ⁽²⁾	
La società è un GAL ⁽²⁾	

⁽¹⁾ Compilare solo se nel campo "stato di attività della partecipata" è stato indicato che sono in corso procedure di liquidazione volontaria o scioglimento oppure procedure concorsuali.

⁽²⁾ Le società emittenti azioni o strumenti finanziari in mercati regolamentati e i Gruppi di Azione Locale (GAL) nell'applicativo sono individuati mediante elenchi ufficiali.

SEDE LEGALE DELLA PARTECIPATA

NOME DEL CAMPO	Indicazioni per la compilazione
Stato	Italia
Provincia	CUNEO
Comune	CUNEO
CAP *	12100
Indirizzo *	CORSO NIZZA N. 88
Telefono *	800194065
FAX *	0171/326710
Email *	acda@acda.it

*campo con compilazione facoltativa

SETTORE DI ATTIVITÀ DELLA PARTECIPATA

Indicare il settore ATECO rappresentativo dell'attività svolta. Nel caso in cui i settori siano più di uno, indicarli in ordine decrescente di importanza. Non è più richiesto indicare il peso di ciascuna attività.

La lista dei codici Ateco è disponibile al link <http://www.istat.it/it/strumenti/definizioni-e-classificazioni/ateco-2007>

NOME DEL CAMPO	Indicazioni per la compilazione
Attività 1	360000
Peso indicativo dell'attività %	100%
Attività 2	
Attività 3	
Attività 4	

DATI SINTETICI DI BILANCIO DELLA PARTECIPATA

NOME DEL CAMPO	Indicazioni per la compilazione
Numero medio di dipendenti	115
Approvazione bilancio 2019	si
Tipologia di contabilità	Contabilità economico-patrimoniale
Tipologia di schema di bilancio ⁽³⁾	Codice civile (ex art.2424 e seguenti)

⁽³⁾ Compilare il campo "Tipologia di schema di bilancio" solo se nel campo precedente è stato selezionato "Contabilità economico-patrimoniale".

Compilare l'appropriata sotto-sezione in base alla tipologia di contabilità adottata ("Contabilità economico patrimoniale" o "Contabilità finanziaria").

Se lo schema di bilancio adottato è di tipo "Bancario-assicurativo" la sezione **non deve essere compilata**.

ATTENZIONE: l'applicativo richiede la compilazione della sezione dati di bilancio d'esercizio solo nel caso in cui, secondo le informazioni acquisite da InfoCamere, la società non depositi, presso il Registro Imprese, il bilancio d'esercizio in formato elaborabile secondo lo standard XBRL.

Contabilità economico-patrimoniale – bilancio d'esercizio

Se la Tipologia di schema di bilancio adottata è "Codice Civile ex art.2424 e seguenti", compilare **tutti i campi** della sotto-sezione.

Se la Tipologia di schema di bilancio adottata è "Principi contabili internazionali (IAS-IFRS)" compilare **tutti i campi esclusi quelli contrassegnati dalla (X)**.

NOME DEL CAMPO	Indicazioni per la compilazione
B) I-Immobilizzazioni immateriali (X)	19.209.625
B) II-Immobilizzazioni materiali (X)	54.639.585
B) III-Immobilizzazioni finanziarie (X)	1.167.235
Totale Immobilizzazioni (B) (X)	75.016.445
C) II-Crediti (valore totale) (X)	15.488.528
Totale Attivo	104.157.641
A) I Capitale / Fondo di dotazione	5.000.000
A) Totale Riserve (da II a VII + X) / Totale Riserve	37.397.411
A) VIII Utili (perdite) portati a nuovo	
A) IX Utili (perdite) esercizio	2.006.737
Perdita ripianata nell'esercizio	
Patrimonio Netto	45.507.550
D) – Debiti (valore totale) (X)	38.613.186
E) Ratei e Risconti (aggiunto voce)	529.471
Totale passivo	104.157.641
A. Valore della produzione/Totale Ricavi	30.054.301
A1) Ricavi delle vendite e delle prestazioni / Ricavi	27.712.644
A5) Altri Ricavi e Proventi	2.305.539
di cui "Contributi in conto esercizio" (X)	72.867
B. Costi della produzione /Totale costi	26.587.172
B.9 Costi del personale / Costo del lavoro	6.623.597
C.15) Proventi da partecipazioni	
C.16) Altri proventi finanziari	
C.17bis) Utili e perdite su cambi	

NOME DEL CAMPO	Indicazioni per la compilazione
D18a) Rettifiche di valore di attività finanziarie – Rivalutazioni di partecipazioni	

Contabilità finanziaria

ATTENZIONE: La sezione deve essere compilata solamente se la partecipata adotta una contabilità finanziaria.

NOME DEL CAMPO	Indicazioni per la compilazione
Numero medio dipendenti	
Capitale o fondo di dotazione	
Avanzo/Disavanzo di esercizio	
Patrimonio netto	
Totale Entrate	
Totale Uscite	
Costi del Personale	

QUOTA DI POSSESSO (quota diretta e/o indiretta)

NOME DEL CAMPO	Indicazioni per la compilazione
Tipologia di Partecipazione	Partecipazione diretta
Quota diretta ⁽⁴⁾	1,79342
Codice Fiscale Tramite ⁽⁵⁾	
Denominazione Tramite ⁽⁵⁾	
Quota detenuta dalla Tramite nella partecipata ⁽⁶⁾	

⁽⁴⁾ Se la partecipazione è diretta o sia diretta che indiretta, inserire la quota detenuta direttamente dall'Amministrazione nella partecipata.

⁽⁵⁾ Compilare se per "Tipologia di Partecipazione" è stato indicato "Partecipazione Indiretta" o "Partecipazione diretta e indiretta". Inserire CF e denominazione dell'ultima tramite attraverso la quale la partecipata è detenuta indirettamente dall'Amministrazione.

⁽⁶⁾ Inserire la quota di partecipazione che la tramite detiene nella partecipata.

QUOTA DI POSSESSO – TIPO DI CONTROLLO

ATTENZIONE: compilare il campo "Tipo di controllo" se la partecipata è una Società, il campo "Tipo di controllo (organismo)" se la partecipata è un organismo. Non sono considerati "organismi" – a titolo esemplificativo - i soggetti che rientrano nel perimetro soggettivo del TUSP, come i consorzi e le aziende speciali di cui, rispettivamente all'art. 31 e all'art. 114 del TUEL, gli enti pubblici economici, gli enti pubblici non economici.

NOME DEL CAMPO	Indicazioni per la compilazione
Tipo di controllo	controllo congiunto per effetto di norme statutarie
Tipo di controllo (organismo)	Scegliere un elemento.

AFFIDAMENTI

NOME DEL CAMPO	Indicazioni per la compilazione
La partecipata svolge servizi per l'Amministrazione?	Sì

Se la partecipata non ha svolto servizi per l'Amministrazione nell'anno di riferimento della rilevazione i campi sottostanti non devono essere compilati.

Settore	SERVIZIO IDRICO INTEGRATO
Ente Affidante	Amministrazione dichiarante

NOME DEL CAMPO	Indicazioni per la compilazione
Modalità affidamento	Diretto
Importo impegnato nell'anno oggetto di rilevazione (importo annuale di competenza)	

DATI CONTABILI DERIVANTI DAL RAPPORTO DI PARTECIPAZIONE

NOME DEL CAMPO	Indicazioni per la compilazione		
L'Amministrazione ha oneri per contratti di servizio nei confronti della partecipata?	Scegliere un elemento.		
	IMPEGNI	PAGAMENTI C/COMPETENZA	PAGAMENTI C/RESIDUI
Oneri per contratti di servizio ⁽⁷⁾			
L'Amministrazione ha altri oneri o spese (diversi da quelli per contratti di servizio) nei confronti della partecipata?	Scegliere un elemento.		
	IMPEGNI	PAGAMENTI C/COMPETENZA	PAGAMENTI C/RESIDUI
Oneri per trasferimenti in conto capitale ⁽⁷⁾			
Oneri per trasferimenti in conto esercizio ⁽⁷⁾	37,42	37,42	24,56
Oneri per copertura di disavanzi o perdite ⁽⁷⁾			
Oneri per acquisizione di quote societarie ⁽⁷⁾			
Oneri per aumento di capitale (non ai fini di ripiano perdite) ⁽⁷⁾			
Oneri per trasformazione, cessazione, liquidazione ⁽⁷⁾			
Oneri per garanzie fidejussioni, lettere patronage, altre forme ⁽⁷⁾			
Escussioni nei confronti dell'ente delle garanzie concesse ⁽⁷⁾			
Altre spese verso organismi partecipati ⁽⁷⁾			
Totale oneri ⁽⁷⁾			
L'Amministrazione riceve dividendi e/o altre entrate dalla partecipata?	no		
	ACCERTATI	RISCOSSIONI C/COMPETENZA	RISCOSSIONI C/RESIDUI
Dividendi/utili distribuiti dalla Partecipata all'Amministrazione ⁽⁷⁾			
Entrate per cessione quote ⁽⁷⁾			
Altre entrate da organismi partecipati ⁽⁷⁾			
Totale entrate ⁽⁷⁾			
Crediti nei confronti della partecipata ⁽⁸⁾	€ 4.466,63 (rimborso quota mutui 2° semestre 2019)		
Debiti nei confronti della partecipata ⁽⁸⁾			
Accantonamenti al fondo perdite società partecipate			

NOME DEL CAMPO	Indicazioni per la compilazione
Importo totale delle garanzie prestate (fidejussioni, lettere patronage, altre forme) al 31/12⁽⁹⁾	

⁽⁷⁾ Compilare il campo se l'Amministrazione ha risposto "sì" alla domanda precedente.

⁽⁸⁾ Indicare la somma dei crediti/debiti in Conto Competenza e in Conto Residui.

⁽⁹⁾ Indicare l'importo delle garanzie in essere al 31/12 (comprese quelle accese nell'esercizio).

Indicazioni per la compilazione	Indicazioni per la compilazione
Note sulla partecipazione*	

*Campo testuale con compilazione facoltativa.

MOTIVAZIONI DEL NUOVO INSERIMENTO DI PARTECIPAZIONE

La Sezione deve essere compilata solo nel caso di **partecipazione diretta** acquisita nel corso dell'anno di riferimento della rilevazione oppure per segnalare che la partecipata era detenuta anche al 31/12/2018 ma non è stata dichiarata.

NOME DEL CAMPO	Indicazioni per la compilazione
Motivazione del nuovo inserimento di partecipazione in soggetto con forma giuridica societaria	Scegliere un elemento.
Motivazione del nuovo inserimento di partecipazione in soggetto con forma giuridica NON societaria	Scegliere un elemento.
Procedura adottata ⁽¹⁰⁾	Scegliere un elemento.
Riferimento dell'atto deliberativo ⁽¹⁰⁾	
Data di adozione dell'atto deliberativo ⁽¹⁰⁾	

⁽¹⁰⁾ Compilare il campo solo se l'Amministrazione dichiarante rientra nell'ambito soggettivo del TUSP e se la partecipata ha forma giuridica societaria.

Per una partecipazione diretta detenuta al 31/12/2018 (censimento precedente) in una società (ossia in soggetto avente forma giuridica societaria) e non dichiarata al 31/12/2019 (censimento corrente), in luogo della scheda Partecipazione, deve essere compilata, in base alla tipologia di operazione realizzata, una delle schede:

- PARTECIPAZIONE NON PIÙ DETENUTA - Alienazione della partecipazione
- PARTECIPAZIONE NON PIÙ DETENUTA - Cessione della partecipazione a titolo gratuito
- PARTECIPAZIONE NON PIÙ DETENUTA - Recesso dalla società

SCHEDA PARTECIPAZIONE DETENUTA AL 31/12/2019

- PARTECIPAZIONE NON PIÙ DETENUTA - Liquidazione /Scioglimento della società
- PARTECIPAZIONE NON PIÙ DETENUTA - Fusione della società (per unione o per incorporazione)

Per non appesantire il presente documento, le schede sopra elencate sono state inserite all'interno delle "Schede di rilevazione per la Relazione attuazione piano di razionalizzazione" a cui pertanto si rinvia.



SCHEDA DI RILEVAZIONE
PER IL
CENSIMENTO DEI RAPPRESENTANTI DELLE
AMMINISTRAZIONI PRESSO ORGANI DI
GOVERNO, SOCIETA' ED ENTI
(art. 17, commi 3 e 4, D.L. n. 90/2014)

Dati Anno 2019

DATI ANAGRAFICI DELLA PARTECIPATA

NOME DEL CAMPO	Indicazioni per la compilazione
Codice Fiscale	80012250041
Denominazione	AZIENDA CUNEESE DELL'ACQUA SPA
Data di costituzione della partecipata	1995
Forma giuridica	Società per azioni
Tipo di fondazione	Scegliere un elemento.
Altra forma giuridica	
Stato di attività della partecipata	attiva
Data di inizio della procedura ⁽¹⁾	
Società con azioni quotate in mercati regolamentati ⁽²⁾	NO
Società che ha emesso strumenti finanziari quotati in mercati regolamentati (ex TUSP) ⁽²⁾	NO

⁽¹⁾ Compilare solo se nel campo "stato di attività della partecipata" è stato indicato che sono in corso procedure di liquidazione volontaria o scioglimento oppure procedure concorsuali.

⁽²⁾ Le società emittenti azioni o strumenti finanziari in mercati regolamentati e i Gruppi di Azione Locale (GAL) nell'applicativo sono individuati mediante elenchi ufficiali.

SEDE LEGALE DELLA PARTECIPATA

NOME DEL CAMPO	Indicazioni per la compilazione
Stato	Italia
Provincia	Cuneo
Comune	Cuneo
CAP *	12100
Indirizzo *	CORSO NIZZA N. 88
Telefono *	800194065
FAX *	0171/326710
Email *	acda@acda.it

* campo con compilazione facoltativa

SETTORE DI ATTIVITÀ DELLA PARTECIPATA

Indicare il settore ATECO rappresentativo dell'attività svolta. Nel caso in cui i settori siano più di uno, indicarli in ordine decrescente di importanza. Non è più richiesto indicare il peso di ciascuna attività.

La lista dei codici Ateco è disponibile al link <http://www.istat.it/it/strumenti/definizioni-e-classificazioni/ateco-2007>

NOME DEL CAMPO	Indicazioni per la compilazione
Attività 1	360000
Peso indicativo dell'attività %	100%
Attività 2	
Attività 3	
Attività 4	

RAPPRESENTANTE DELL'AMMINISTRAZIONE IN ORGANI DI GOVERNO DI SOCIETA'/ENTE

ATTENZIONE: Compilare una scheda per ogni rappresentante dell'Amministrazione nominato negli organi di governo della società o dell'ente.

NOME DEL CAMPO	Indicazioni per la compilazione
Codice fiscale del rappresentante	
Nome [del rappresentante]	
Cognome [del rappresentante]	
Sesso [del rappresentante]	Scegliere un elemento.
Data di nascita [del rappresentante]	
Nazione di nascita [del rappresentante]	
Provincia di nascita del rappresentante	
Comune di nascita [del rappresentante]	
Il rappresentante è dipendente dell'Amministrazione	Scegliere un elemento.
Incarico	Scegliere un elemento.
Data di inizio dell'incarico <i>(compilare solo se l'incarico è iniziato nell'anno di riferimento della rilevazione)</i>	
Data di fine dell'incarico <i>(compilare solo se l'incarico è terminato nell'anno di riferimento della rilevazione)</i>	
Incarico gratuito/con compenso	Scegliere un elemento.
Compenso complessivo spettante nell'anno ⁽³⁾	
Compenso girato all'Amministrazione ⁽⁴⁾	Scegliere un elemento.
Sono previsti gettoni di presenza?	Scegliere un elemento.
Importo complessivo dei gettoni di presenza maturati nell'anno ⁽³⁾	

⁽³⁾ Compilare se è stato indicato che l'incarico prevede un compenso.

⁽⁴⁾ Compilare se nel campo "Sono previsti gettoni di presenza?" è stato selezionato "sì".



SCHEDE DI RILEVAZIONE
PER LA
REVISIONE PERIODICA DELLE PARTECIPAZIONI
da approvarsi entro il 31/12/2020
(Art. 20, c. 1, TUSP)

Dati relativi alle partecipazioni detenute al
31/12/2019

DATI ANAGRAFICI DELLA PARTECIPATA

NOME DEL CAMPO	Indicazioni per la compilazione
Codice Fiscale	800122250041
Denominazione	Azienda Cuneese dell'Acqua S.P.A.
Data di costituzione della partecipata	1995
Forma giuridica	Società per azioni
Tipo di fondazione	Scegliere un elemento.
Altra forma giuridica	
Stato di attività della partecipata	attiva
Data di inizio della procedura ⁽¹⁾	
Società con azioni quotate in mercati regolamentati ⁽²⁾	NO
Società che ha emesso strumenti finanziari quotate in mercati regolamentati (ex TUSP) ⁽²⁾	NO
La società è un GAL ⁽²⁾	NO

⁽¹⁾ Compilare solo se nel campo "stato di attività della partecipata" è stato indicato che sono in corso procedure di liquidazione volontaria o scioglimento oppure procedure concorsuali.

⁽²⁾ Nell'applicativo le società emittenti azioni o strumenti finanziari in mercati regolamentati e i Gruppi di Azione Locale (GAL) sono individuati mediante elenchi ufficiali.

SEDE LEGALE DELLA PARTECIPATA

NOME DEL CAMPO	Indicazioni per la compilazione
Stato	Italia
Provincia	CN
Comune	Cuneo
CAP*	12100
Indirizzo*	Corso Nizza n. 88
Telefono*	800194065
FAX*	0171326710
Email*	acda@acda.it

* campo con compilazione facoltativa

SETTORE DI ATTIVITÀ DELLA PARTECIPATA

Indicare il settore ATECO rappresentativo dell'attività svolta. Nel caso in cui i settori siano più di uno, indicarli in ordine decrescente di importanza. Non è più richiesto indicare il peso di ciascuna attività.

La lista dei codici Ateco è disponibile al link <http://www.istat.it/it/strumenti/definizioni-e-classificazioni/ateco-2007>

NOME DEL CAMPO	Indicazioni per la compilazione
Attività 1	360000
Attività 2	
Attività 3	
Attività 4	

ULTERIORI INFORMAZIONI SULLA PARTECIPATA

NOME DEL CAMPO	Indicazioni per la compilazione
Società in house	si
Previsione nello statuto di limiti sul fatturato ⁽³⁾	no
Società contenuta nell'allegato A al D.Lgs. n. 175/2016	no
Società a partecipazione pubblica di diritto singolare (art.1, c. 4, lett. A) [#]	no
Riferimento normativo società di diritto singolare ⁽³⁾	
La partecipata svolge attività economiche protette da diritti speciali o esclusivi insieme con altre attività svolte in regime di mercato ^{###}	no
Riferimento legislativo, regolamentare o amministrativo con cui si concedono diritti speciali o esclusivi ⁽³⁾	
Società esclusa dall'applicazione dell'art. 4 con DPCM (art. 4, c. 9)	Scegliere un elemento.
Società esclusa dall'applicazione dell'art. 4 con provvedimento del Presidente della Regione o delle Prov. Autonome (art. 4, c. 9)	no
Riferimento normativo atto esclusione ⁽⁴⁾	

⁽³⁾ Compilare il campo solo se nel campo precedente è stato scelto "sì"

⁽⁴⁾ Compilare il campo solo se in uno dei campi precedenti è stato scelto "sì"

[#] Per la nozione giuridica di "società a partecipazione pubblica di diritto singolare" di cui all'art. 1, comma 4, del TUSP, si veda l'orientamento della Struttura di monitoraggio disponibile sul sito del DT al seguente link:

[http://www.dt.tesoro.it/export/sites/sitodt/modules/documenti_it/patrimonio_pubblico/patrimonio_pa/Orientamento_del_18_novembre_2019_xSocietx_a_partecipazione_pubblica_di_diritto_singolarex .pdf](http://www.dt.tesoro.it/export/sites/sitodt/modules/documenti_it/patrimonio_pubblico/patrimonio_pa/Orientamento_del_18_novembre_2019_xSocietx_a_partecipazione_pubblica_di_diritto_singolarex.pdf)

^{###} Per la definizione di diritto esclusivo o speciale, si rinvia alle lettere III) e mmm) del comma 1 dell'art. 3 del D.Lgs. n. 50/2016 (Codice degli appalti). A titolo esemplificativo, non possono essere indicate come riferimento normativo le disposizioni del TUSP, considerato che nessuna di esse attribuisce un diritto esclusivo o speciale.

DATI DI BILANCIO PER LA VERIFICA TUSP

NOME DEL CAMPO	Anno 2019
Tipologia di attività svolta	Attività produttive di beni e servizi
Numero medio di dipendenti	115
Numero dei componenti dell'organo di amministrazione	3
Compenso dei componenti dell'organo di amministrazione	98.206,00
Numero dei componenti dell'organo di controllo	3
Compenso dei componenti dell'organo di controllo	30.066,00

NOME DEL CAMPO	2019	2018	2017	2016	2015
Approvazione bilancio	Scegliere un elemento.	Scegliere un elemento.	Scegliere un elemento.	Scegliere un elemento.	Scegliere un elemento.
Risultato d'esercizio	2.006.737	3.009.334	3.216.464	3.048.120	3.296.379

ATTENZIONE: l'applicativo richiede la compilazione esclusivamente di una delle seguenti quattro sotto-sezioni di "DATI DI BILANCIO PER LA VERIFICA TUSP".

1. Attività produttive di beni e servizi o Distretti tecnologici

Compilare la seguente sotto-sezione se la "Tipologia di attività svolta" dalla partecipata è: "Attività produttive di beni e servizi" o "**Attività di promozione e sviluppo di progetti di ricerca finanziati (Distretti tecnologici)**".

NOME DEL CAMPO	2019	2018	2017
A1) Ricavi delle vendite e delle prestazioni	27.712.644	27.504.141	26.087.247
A5) Altri Ricavi e Proventi	2.305.539	2.032.104	2.236.483
di cui Contributi in conto esercizio	72.867	1.200	

2. Attività di Holding

Compilare la seguente sotto-sezione se la "Tipologia di attività svolta" dalla partecipata è: "**Attività consistenti nell'assunzione di partecipazioni in società esercenti attività diverse da quella creditizia e finanziaria (Holding)**".

NOME DEL CAMPO	2019	2018	2017
A1) Ricavi delle vendite e delle prestazioni			
A5) Altri Ricavi e Proventi			
di cui Contributi in conto esercizio			
C15) Proventi da partecipazioni			
C16) Altri proventi finanziari			
C17 bis) Utili e perdite su cambi			
D18 a) Rettifiche di valore di attività finanziarie - Rivalutazioni di partecipazioni			

3. Attività bancarie e finanziarie

Compilare la seguente sotto-sezione se la "Tipologia di attività svolta" dalla partecipata è: "Attività bancarie e finanziarie".

NOME DEL CAMPO	2019	2018	2017
Interessi attivi e proventi assimilati			
Commissioni attive			

4. Attività assicurative

Compilare la seguente sotto-sezione se la "Tipologia di attività svolta" dalla partecipata è: "Attività assicurative".

NOME DEL CAMPO	2019	2018	2017
I.1 Conto Tecnico dei rami danni - Premi di competenza, al netto delle cessioni in riassicurazione			
I.3 Conto Tecnico dei rami danni - Altri proventi tecnici, al netto delle cessioni in riassicurazione			
II.1 Conto Tecnico dei rami vita - Premi dell'esercizio, al netto delle cessioni in riassicurazione			
II.4 Conto Tecnico dei rami vita - Altri proventi tecnici, al netto delle cessioni in riassicurazione			

QUOTA DI POSSESSO (quota diretta e/o indiretta)

NOME DEL CAMPO	Indicazioni per la compilazione
Tipologia di Partecipazione	Partecipazione diretta
Quota diretta ⁽⁵⁾	1,79342%
Codice Fiscale Tramite ⁽⁶⁾	
Denominazione Tramite (organismo) ⁽⁶⁾	
Quota detenuta dalla Tramite nella società ⁽⁷⁾	

⁽⁵⁾ Se la partecipazione è diretta o sia diretta che indiretta, inserire la quota detenuta direttamente dall'Amministrazione nella società.

⁽⁶⁾ Compilare se per "Tipologia di Partecipazione" è stato indicato "Partecipazione Indiretta" o "Partecipazione diretta e indiretta". Inserire CF e denominazione dell'ultima tramite attraverso la quale la società è indirettamente partecipata dall'Amministrazione.

⁽⁷⁾ Inserire la quota di partecipazione che la "tramite" detiene nella società.

QUOTA DI POSSESSO – TIPO DI CONTROLLO

NOME DEL CAMPO	Indicazioni per la compilazione
Tipo di controllo	controllo congiunto per effetto di norme statutarie

INFORMAZIONI ED ESITO PER LA RAZIONALIZZAZIONE

NOME DEL CAMPO	Indicazioni per la compilazione
Partecipazione ancora detenuta alla data di adozione del provvedimento	Si
Società controllata da una quotata	Scegliere un elemento.
CF della società quotata controllante ⁽⁸⁾	
Denominazione della società quotata controllante ⁽⁸⁾	

⁽⁸⁾ Compilare il campo solo se nel campo “Società controllata da una quotata” è stato scelto “sì”.

Se la partecipazione non è più detenuta alla data di adozione del provvedimento non deve essere indicato l’esito della revisione periodica ma deve essere compilata la scheda in base alla tipologia della razionalizzazione realizzata.

La partecipata svolge un'attività di produzione di beni e servizi a favore dell'Amministrazione?	Si
Attività svolta dalla Partecipata	produzione di un servizio di interesse generale (Art. 4, c. 2, lett. a)
Descrizione dell'attività	Gestione servizio idrico integrato
Quota % di partecipazione detenuta dal soggetto privato ⁽⁹⁾	
Svolgimento di attività analoghe a quelle svolte da altre società (art.20, c.2 lett.c)	Scegliere un elemento.
Necessità di contenimento dei costi di funzionamento (art.20, c.2 lett.f)	Scegliere un elemento.
Necessità di aggregazione di società (art.20, c.2 lett.g)	no
L'Amministrazione ha fissato, con proprio provvedimento, obiettivi specifici sui costi di funzionamento della partecipata? (art.19, c, 5) ⁽¹⁰⁾	no
Esito della revisione periodica	Scegliere un elemento.
Modalità (razionalizzazione) ⁽¹¹⁾	Scegliere un elemento.
Termine previsto per la razionalizzazione ⁽¹¹⁾	
Note*	

⁽⁹⁾ Compilare il campo se “Attività svolta dalla Partecipata” precedentemente selezionata è “realizzazione e gestione di opera pubblica ovvero organizzazione e gestione di servizio di interesse generale tramite PPP (Art.4, c.2, lett.c)”.

⁽¹⁰⁾ Compilare il campo se “Tipo di controllo” è stato selezionato elemento diverso da “nessuno”.

⁽¹¹⁾ Campo obbligatorio se per “Esito della revisione periodica” è stato selezionato “Razionalizzazione”.

* Campo con compilazione facoltativa.

Se la partecipazione non è più detenuta alla data di adozione del provvedimento, deve essere compilata, in base alla tipologia di operazione realizzata, una delle schede:

- PARTECIPAZIONE NON PIÙ DETENUTA - Alienazione della partecipazione
- PARTECIPAZIONE NON PIÙ DETENUTA - Cessione della partecipazione a titolo gratuito
- PARTECIPAZIONE NON PIÙ DETENUTA - Recesso dalla società
- PARTECIPAZIONE NON PIÙ DETENUTA – Liquidazione/Scioglimento della società
- PARTECIPAZIONE NON PIÙ DETENUTA - Fusione della società (per unione o per incorporazione)

Per non appesantire il presente documento, le schede sopra elencate sono state inserite all’interno delle “Schede di rilevazione per la Relazione attuazione piano di razionalizzazione” a cui pertanto si rinvia.

SCHEDA DI RILEVAZIONE
PER IL
CENSIMENTO DELLE PARTECIPAZIONI
PUBBLICHE
(art. 17, commi 3 e 4, D.L. n. 90/2014)

Dati relativi al 31/12/2019

DATI ANAGRAFICI DELLA PARTECIPATA

NOME DEL CAMPO	Indicazioni per la compilazione
Codice Fiscale	02964090043
Denominazione	ACSR S.p.A.
Data di costituzione della partecipata	29/12/2003
Forma giuridica	Società per azioni
Tipo di fondazione	Scegliere un elemento.
Altra forma giuridica	
Stato di attività della partecipata	attiva
Data di inizio della procedura ⁽¹⁾	
Società con azioni quotate in mercati regolamentati ⁽²⁾	
Società che ha emesso strumenti finanziari quotati in mercati regolamentati (ex TUSP) ⁽²⁾	
La società è un GAL ⁽²⁾	

⁽¹⁾ Compilare solo se nel campo "stato di attività della partecipata" è stato indicato che sono in corso procedure di liquidazione volontaria o scioglimento oppure procedure concorsuali.

⁽²⁾ Le società emittenti azioni o strumenti finanziari in mercati regolamentati e i Gruppi di Azione Locale (GAL) nell'applicativo sono individuati mediante elenchi ufficiali.

SEDE LEGALE DELLA PARTECIPATA

NOME DEL CAMPO	Indicazioni per la compilazione
Stato	Italia
Provincia	CUNEO
Comune	BORGO SAN DALMAZZO
CAP *	12011
Indirizzo *	VIA AMBOVO N. 63/A
Telefono *	0171/260838
FAX *	0171/262334
Email *	acsrprotocollo@legalmail.it

*campo con compilazione facoltativa

SETTORE DI ATTIVITÀ DELLA PARTECIPATA

Indicare il settore ATECO rappresentativo dell'attività svolta. Nel caso in cui i settori siano più di uno, indicarli in ordine decrescente di importanza. Non è più richiesto indicare il peso di ciascuna attività.

La lista dei codici Ateco è disponibile al link <http://www.istat.it/it/strumenti/definizioni-e-classificazioni/ateco-2007>

NOME DEL CAMPO	Indicazioni per la compilazione
Attività 1	38.21.09
Attività 2	
Attività 3	
Attività 4	

DATI SINTETICI DI BILANCIO DELLA PARTECIPATA

NOME DEL CAMPO	Indicazioni per la compilazione
Numero medio di dipendenti	27
Approvazione bilancio 2019	si
Tipologia di contabilità	Contabilità economico-patrimoniale
Tipologia di schema di bilancio ⁽³⁾	Codice civile (ex art.2424 e seguenti)

⁽³⁾ Compilare il campo "Tipologia di schema di bilancio" solo se nel campo precedente è stato selezionato "Contabilità economico-patrimoniale".

Compilare l'appropriata sotto-sezione in base alla tipologia di contabilità adottata ("Contabilità economico patrimoniale" o "Contabilità finanziaria").

Se lo schema di bilancio adottato è di tipo "Bancario-assicurativo" la sezione **non deve essere compilata**.

ATTENZIONE: l'applicativo richiede la compilazione della sezione dati di bilancio d'esercizio solo nel caso in cui, secondo le informazioni acquisite da InfoCamere, la società non depositi, presso il Registro Imprese, il bilancio d'esercizio in formato elaborabile secondo lo standard XBRL.

Contabilità economico-patrimoniale – bilancio d'esercizio

Se la Tipologia di schema di bilancio adottata è "Codice Civile ex art.2424 e seguenti", compilare **tutti i campi** della sotto-sezione.

Se la Tipologia di schema di bilancio adottata è "Principi contabili internazionali (IAS-IFRS)" compilare **tutti i campi esclusi quelli contrassegnati dalla (X)**.

NOME DEL CAMPO	Indicazioni per la compilazione
B) I-Immobilizzazioni immateriali (X)	298.216
B) II-Immobilizzazioni materiali (X)	5.940.869
B) III-Immobilizzazioni finanziarie (X)	5.000
Totale Immobilizzazioni (B) (X)	6.244.085
C) II-Crediti (valore totale) (X)	2.046.161
D) Ratei e Risconti (aggiunto voce)	71.993
Totale Attivo	8.362.239
A) I Capitale / Fondo di dotazione	2.400.000
A) Totale Riserve (da II a VII + X) / Totale Riserve	1.552.667
A) VIII Utili (perdite) portati a nuovo	
A) IX Utili (perdite) esercizio	9.820
Perdita ripianata nell'esercizio	
Patrimonio Netto	3.962.487
B) Fondi per rischi e oneri (aggiunto voce)	675.819
C) Trattamento di fine rapporto di lavoro subordinato (aggiunto voce)	672.284
D) – Debiti (valore totale) (X)	2.522.178
E) Ratei e Risconti (aggiunto voce)	529.471
Totale passivo	8.362.239
A. Valore della produzione/Totale Ricavi	6.664.833
A1) Ricavi delle vendite e delle prestazioni / Ricavi	6.454.811
A5) Altri Ricavi e Proventi	210.022
di cui "Contributi in conto esercizio"(X)	5.996
B. Costi della produzione /Totale costi	6.590.236
B.9 Costi del personale / Costo del lavoro	1.555.728

NOME DEL CAMPO	Indicazioni per la compilazione
C.15) Proventi da partecipazioni	
C.16) Altri proventi finanziari	
C.17bis) Utili e perdite su cambi	
D18a) Rettifiche di valore di attività finanziarie – Rivalutazioni di partecipazioni	

Contabilità finanziaria

ATTENZIONE: La sezione deve essere compilata solamente se la partecipata adotta una contabilità finanziaria.

NOME DEL CAMPO	Indicazioni per la compilazione
Numero medio dipendenti	
Capitale o fondo di dotazione	
Avanzo/Disavanzo di esercizio	
Patrimonio netto	
Totale Entrate	
Totale Uscite	
Costi del Personale	

QUOTA DI POSSESSO (quota diretta e/o indiretta)

NOME DEL CAMPO	Indicazioni per la compilazione
Tipologia di Partecipazione	Partecipazione diretta
Quota diretta ⁽⁴⁾	1,90%
Codice Fiscale Tramite ⁽⁵⁾	
Denominazione Tramite ⁽⁵⁾	
Quota detenuta dalla Tramite nella partecipata ⁽⁶⁾	

⁽⁴⁾ Se la partecipazione è diretta o sia diretta che indiretta, inserire la quota detenuta direttamente dall'Amministrazione nella partecipata.

⁽⁵⁾ Compilare se per "Tipologia di Partecipazione" è stato indicato "Partecipazione Indiretta" o "Partecipazione diretta e indiretta". Inserire CF e denominazione dell'ultima tramite attraverso la quale la partecipata è detenuta indirettamente dall'Amministrazione.

⁽⁶⁾ Inserire la quota di partecipazione che la tramite detiene nella partecipata.

QUOTA DI POSSESSO – TIPO DI CONTROLLO

ATTENZIONE: compilare il campo "Tipo di controllo" se la partecipata è una Società, il campo "Tipo di controllo (organismo)" se la partecipata è un organismo. Non sono considerati "organismi" – a titolo esemplificativo - i soggetti che rientrano nel perimetro soggettivo del TUSP, come i consorzi e le aziende speciali di cui, rispettivamente all'art. 31 e all'art. 114 del TUEL, gli enti pubblici economici, gli enti pubblici non economici.

NOME DEL CAMPO	Indicazioni per la compilazione
Tipo di controllo	Scegliere un elemento.
Tipo di controllo (organismo)	Scegliere un elemento.

AFFIDAMENTI

NOME DEL CAMPO	Indicazioni per la compilazione
La partecipata svolge servizi per l'Amministrazione?	Sì

NOME DEL CAMPO	Indicazioni per la compilazione
Se la partecipata non ha svolto servizi per l'Amministrazione nell'anno di riferimento della rilevazione i campi sottostanti non devono essere compilati.	
Settore	
Ente Affidante	Scegliere un elemento.
Modalità affidamento	Diretto
Importo impegnato nell'anno oggetto di rilevazione (importo annuale di competenza)	

DATI CONTABILI DERIVANTI DAL RAPPORTO DI PARTECIPAZIONE

NOME DEL CAMPO	Indicazioni per la compilazione		
L'Amministrazione ha oneri per contratti di servizio nei confronti della partecipata?	Scegliere un elemento.		
	IMPEGNI	PAGAMENTI C/COMPETENZA	PAGAMENTI C/RESIDUI
Oneri per contratti di servizio ⁽⁷⁾	76.711,26	71.930,39	7.168,33
L'Amministrazione ha altri oneri o spese (diversi da quelli per contratti di servizio) nei confronti della partecipata?	Scegliere un elemento.		
	IMPEGNI	PAGAMENTI C/COMPETENZA	PAGAMENTI C/RESIDUI
Oneri per trasferimenti in conto capitale ⁽⁷⁾			
Oneri per trasferimenti in conto esercizio ⁽⁷⁾			
Oneri per copertura di disavanzi o perdite ⁽⁷⁾			
Oneri per acquisizione di quote societarie ⁽⁷⁾			
Oneri per aumento di capitale (non ai fini di ripiano perdite) ⁽⁷⁾			
Oneri per trasformazione, cessazione, liquidazione ⁽⁷⁾			
Oneri per garanzie fidejussioni, lettere patronage, altre forme ⁽⁷⁾			
Escussioni nei confronti dell'ente delle garanzie concesse ⁽⁷⁾			
Altre spese verso organismi partecipati ⁽⁷⁾			
Totale oneri ⁽⁷⁾			
L'Amministrazione riceve dividendi e/o altre entrate dalla partecipata?	si		
	ACCERTATI	RISCOSSIONI C/COMPETENZA	RISCOSSIONI C/RESIDUI
Dividendi/utili distribuiti dalla Partecipata all'Amministrazione ⁽⁷⁾			
Entrate per cessione quote ⁽⁷⁾			
Altre entrate da organismi partecipati ⁽⁷⁾			
Totale entrate ⁽⁷⁾			
Crediti nei confronti della partecipata ⁽⁸⁾			

NOME DEL CAMPO	Indicazioni per la compilazione
Debiti nei confronti della partecipata ⁽⁸⁾	Euro 5.282,19 oltre IVA split di euro 528,21 per un totale complessivo di euro 5.810,33
Accantonamenti al fondo perdite società partecipate	
Importo totale delle garanzie prestate (fideiussioni, lettere patronage, altre forme) al 31/12 ⁽⁹⁾	

⁽⁷⁾ Compilare il campo se l'Amministrazione ha risposto "sì" alla domanda precedente.

⁽⁸⁾ Indicare la somma dei crediti/debiti in Conto Competenza e in Conto Residui.

⁽⁹⁾ Indicare l'importo delle garanzie in essere al 31/12 (comprese quelle accese nell'esercizio).

Indicazioni per la compilazione	Indicazioni per la compilazione
Note sulla partecipazione*	

*Campo testuale con compilazione facoltativa.

MOTIVAZIONI DEL NUOVO INSERIMENTO DI PARTECIPAZIONE

La Sezione deve essere compilata solo nel caso di **partecipazione diretta** acquisita nel corso dell'anno di riferimento della rilevazione oppure per segnalare che la partecipata era detenuta anche al 31/12/2018 ma non è stata dichiarata.

NOME DEL CAMPO	Indicazioni per la compilazione
Motivazione del nuovo inserimento di partecipazione in soggetto con forma giuridica societaria	Scegliere un elemento.
Motivazione del nuovo inserimento di partecipazione in soggetto con forma giuridica NON societaria	Scegliere un elemento.
Procedura adottata ⁽¹⁰⁾	Scegliere un elemento.
Riferimento dell'atto deliberativo ⁽¹⁰⁾	
Data di adozione dell'atto deliberativo ⁽¹⁰⁾	

⁽¹⁰⁾ Compilare il campo solo se l'Amministrazione dichiarante rientra nell'ambito soggettivo del TUSP e se la partecipata ha forma giuridica societaria.

Per una partecipazione diretta detenuta al 31/12/2018 (censimento precedente) in una società (ossia in soggetto avente forma giuridica societaria) e non dichiarata al 31/12/2019 (censimento corrente), in luogo della scheda Partecipazione, deve essere compilata, in base alla tipologia di operazione realizzata, una delle schede:

- PARTECIPAZIONE NON PIÙ DETENUTA - Alienazione della partecipazione

SCHEDA PARTECIPAZIONE DETENUTA AL 31/12/2019

- PARTECIPAZIONE NON PIÙ DETENUTA - Cessione della partecipazione a titolo gratuito
- PARTECIPAZIONE NON PIÙ DETENUTA - Recesso dalla società
- PARTECIPAZIONE NON PIÙ DETENUTA - Liquidazione /Scioglimento della società
- PARTECIPAZIONE NON PIÙ DETENUTA - Fusione della società (per unione o per incorporazione)

Per non appesantire il presente documento, le schede sopra elencate sono state inserite all'interno delle "Schede di rilevazione per la Relazione attuazione piano di razionalizzazione" a cui pertanto si rinvia.



SCHEDA DI RILEVAZIONE
PER IL
CENSIMENTO DEI RAPPRESENTANTI DELLE
AMMINISTRAZIONI PRESSO ORGANI DI
GOVERNO, SOCIETA' ED ENTI
(art. 17, commi 3 e 4, D.L. n. 90/2014)

Dati Anno 2019

DATI ANAGRAFICI DELLA PARTECIPATA

NOME DEL CAMPO	Indicazioni per la compilazione
Codice Fiscale	02964090043
Denominazione	ACSR S.p.A.
Data di costituzione della partecipata	29/12/2003
Forma giuridica	Società per azioni
Tipo di fondazione	Scegliere un elemento.
Altra forma giuridica	
Stato di attività della partecipata	attiva
Data di inizio della procedura ⁽¹⁾	
Società con azioni quotate in mercati regolamentati ⁽²⁾	
Società che ha emesso strumenti finanziari quotati in mercati regolamentati (ex TUSP) ⁽²⁾	
La Società è un GAL	

⁽¹⁾ Compilare solo se nel campo “stato di attività della partecipata” è stato indicato che sono in corso procedure di liquidazione volontaria o scioglimento oppure procedure concorsuali.

⁽²⁾ Le società emittenti azioni o strumenti finanziari in mercati regolamentati e i Gruppi di Azione Locale (GAL) nell’applicativo sono individuati mediante elenchi ufficiali.

SEDE LEGALE DELLA PARTECIPATA

NOME DEL CAMPO	Indicazioni per la compilazione
Stato	Italia
Provincia	Cuneo
Comune	Borgo San Dalmazzo
CAP *	12100
Indirizzo *	VIA AMBOVO N. 63/A
Telefono *	0171/260838
FAX *	0171/262334
Email *	acsprotocollo@legalmail.it

*campo con compilazione facoltativa

SETTORE DI ATTIVITÀ DELLA PARTECIPATA

Indicare il settore ATECO rappresentativo dell’attività svolta. Nel caso in cui i settori siano più di uno, indicarli in ordine decrescente di importanza. Non è più richiesto indicare il peso di ciascuna attività.

La lista dei codici Ateco è disponibile al link <http://www.istat.it/it/strumenti/definizioni-e-classificazioni/ateco-2007>

NOME DEL CAMPO	Indicazioni per la compilazione
Attività 1	38.21.09
Attività 2	
Attività 3	
Attività 4	

RAPPRESENTANTE DELL'AMMINISTRAZIONE IN ORGANI DI GOVERNO DI SOCIETA'/ENTE

ATTENZIONE: Compilare una scheda per ogni rappresentante dell'Amministrazione nominato negli organi di governo della società o dell'ente.

NOME DEL CAMPO	Indicazioni per la compilazione
Codice fiscale del rappresentante	
Nome [del rappresentante]	
Cognome [del rappresentante]	
Sesso [del rappresentante]	Scegliere un elemento.
Data di nascita [del rappresentante]	
Nazione di nascita [del rappresentante]	
Provincia di nascita del rappresentante	
Comune di nascita [del rappresentante]	
Il rappresentante è dipendente dell'Amministrazione	Scegliere un elemento.
Incarico	Scegliere un elemento.
Data di inizio dell'incarico <i>(compilare solo se l'incarico è iniziato nell'anno di riferimento della rilevazione)</i>	
Data di fine dell'incarico <i>(compilare solo se l'incarico è terminato nell'anno di riferimento della rilevazione)</i>	
Incarico gratuito/con compenso	Scegliere un elemento.
Compenso complessivo spettante nell'anno ⁽³⁾	
Compenso girato all'Amministrazione ⁽⁴⁾	Scegliere un elemento.
Sono previsti gettoni di presenza?	Scegliere un elemento.
Importo complessivo dei gettoni di presenza maturati nell'anno ⁽³⁾	

⁽³⁾ Compilare se è stato indicato che l'incarico prevede un compenso.

⁽⁴⁾ Compilare se nel campo "Sono previsti gettoni di presenza?" è stato selezionato "sì".



SCHEDE DI RILEVAZIONE
PER LA
REVISIONE PERIODICA DELLE PARTECIPAZIONI
da approvarsi entro il 31/12/2020
(Art. 20, c. 1, TUSP)

Dati relativi alle partecipazioni detenute al
31/12/2019

DATI ANAGRAFICI DELLA PARTECIPATA

NOME DEL CAMPO	Indicazioni per la compilazione
Codice Fiscale	02964090043
Denominazione	ACSR S.p.A.
Data di costituzione della partecipata	29/12/2003
Forma giuridica	Società per azioni
Tipo di fondazione	Scegliere un elemento.
Altra forma giuridica	
Stato di attività della partecipata	attiva
Data di inizio della procedura ⁽¹⁾	
Società con azioni quotate in mercati regolamentati ⁽²⁾	
Società che ha emesso strumenti finanziari quotati in mercati regolamentati (ex TUSP) ⁽²⁾	
La società è un GAL ⁽²⁾	

⁽¹⁾ Compilare solo se nel campo "stato di attività della partecipata" è stato indicato che sono in corso procedure di liquidazione volontaria o scioglimento oppure procedure concorsuali.

⁽²⁾ Nell'applicativo le società emittenti azioni o strumenti finanziari in mercati regolamentati e i Gruppi di Azione Locale (GAL) sono individuati mediante elenchi ufficiali.

SEDE LEGALE DELLA PARTECIPATA

NOME DEL CAMPO	Indicazioni per la compilazione
Stato	Italia
Provincia	CUNEO
Comune	BORGO SAN DALMAZZO
CAP*	12011
Indirizzo*	VIA AMBOVO N. 63/A
Telefono*	0171/260838
FAX*	0171/262334
Email*	acsrprotocollo@legalmail.it

* campo con compilazione facoltativa

SETTORE DI ATTIVITÀ DELLA PARTECIPATA

Indicare il settore ATECO rappresentativo dell'attività svolta. Nel caso in cui i settori siano più di uno, indicarli in ordine decrescente di importanza. Non è più richiesto indicare il peso di ciascuna attività.

La lista dei codici Ateco è disponibile al link <http://www.istat.it/it/strumenti/definizioni-e-classificazioni/ateco-2007>

NOME DEL CAMPO	Indicazioni per la compilazione
Attività 1	38.21.09
Attività 2	
Attività 3	
Attività 4	

ULTERIORI INFORMAZIONI SULLA PARTECIPATA

NOME DEL CAMPO	Indicazioni per la compilazione
Società in house	si
Previsione nello statuto di limiti sul fatturato ⁽³⁾	si
Società contenuta nell'allegato A al D.Lgs. n. 175/2016	
Società a partecipazione pubblica di diritto singolare (art.1, c. 4, lett. A) [#]	Scegliere un elemento.
Riferimento normativo società di diritto singolare ⁽³⁾	
La partecipata svolge attività economiche protette da diritti speciali o esclusivi insieme con altre attività svolte in regime di mercato ^{###}	Scegliere un elemento.
Riferimento legislativo, regolamentare o amministrativo con cui si concedono diritti speciali o esclusivi ⁽³⁾	
Società esclusa dall'applicazione dell'art. 4 con DPCM (art. 4, c. 9)	Scegliere un elemento.
Società esclusa dall'applicazione dell'art. 4 con provvedimento del Presidente della Regione o delle Prov. Autonome (art. 4, c. 9)	Scegliere un elemento.
Riferimento normativo atto esclusione ⁽⁴⁾	

⁽³⁾ Compilare il campo solo se nel campo precedente è stato scelto "sì"

⁽⁴⁾ Compilare il campo solo se in uno dei campi precedenti è stato scelto "sì"

[#] Per la nozione giuridica di "società a partecipazione pubblica di diritto singolare" di cui all'art. 1, comma 4, del TUSP, si veda l'orientamento della Struttura di monitoraggio disponibile sul sito del DT al seguente link:

[http://www.dt.tesoro.it/export/sites/sitodt/modules/documenti_it/patrimonio_pubblico/patrimonio_pa/Orientamento_del_18_novembre_2019_xSocietx_a_partecipazione_pubblica_di_diritto_singolarex .pdf](http://www.dt.tesoro.it/export/sites/sitodt/modules/documenti_it/patrimonio_pubblico/patrimonio_pa/Orientamento_del_18_novembre_2019_xSocietx_a_partecipazione_pubblica_di_diritto_singolarex.pdf)

^{###} Per la definizione di diritto esclusivo o speciale, si rinvia alle lettere III) e mmm) del comma 1 dell'art. 3 del D.Lgs. n. 50/2016 (Codice degli appalti). A titolo esemplificativo, non possono essere indicate come riferimento normativo le disposizioni del TUSP, considerato che nessuna di esse attribuisce un diritto esclusivo o speciale.

DATI DI BILANCIO PER LA VERIFICA TUSP

NOME DEL CAMPO	Anno 2019
Tipologia di attività svolta	Attività produttive di beni e servizi
Numero medio di dipendenti	27
Numero dei componenti dell'organo di amministrazione	Fino alla data del 18/11/2019 Amministratore Unico Dalla data del 19/11/2019 Consiglio d'Amministrazione composto da n. 5 membri
Compenso dei componenti dell'organo di amministrazione	Compenso in bilancio 2019 €uro 28.696
Numero dei componenti dell'organo di controllo	Collegio sindacale composta da n. 3 membri Revisore contabile composta da n. 1 membro
Compenso dei componenti dell'organo di controllo	Compenso in bilancio 2019 €uro 23.192

NOME DEL CAMPO	2019	2018	2017	2016	2015
Approvazione bilancio	si (assemblea soci del 09/07/2020)	si (assemblea soci del 16/05/2019)	si (assemblea soci del 22/05/2018)	si (assemblea soci del 01/06/2017)	si (assemblea soci del 08/06/2016)
Risultato d'esercizio	9.820	11.075	177.998	190.333	1.207

ATTENZIONE: l'applicativo richiede la compilazione esclusivamente di una delle seguenti quattro sotto-sezioni di "DATI DI BILANCIO PER LA VERIFICA TUSP".

1. Attività produttive di beni e servizi o Distretti tecnologici

Compilare la seguente sotto-sezione se la "Tipologia di attività svolta" dalla partecipata è: "Attività produttive di beni e servizi" o "Attività di promozione e sviluppo di progetti di ricerca finanziati (Distretti tecnologici)".

NOME DEL CAMPO	2019	2018	2017
A1) Ricavi delle vendite e delle prestazioni			
A5) Altri Ricavi e Proventi			
di cui Contributi in conto esercizio			

2. Attività di Holding

Compilare la seguente sotto-sezione se la "Tipologia di attività svolta" dalla partecipata è: "Attività consistenti nell'assunzione di partecipazioni in società esercenti attività diverse da quella creditizia e finanziaria (Holding)".

NOME DEL CAMPO	2019	2018	2017
A1) Ricavi delle vendite e delle prestazioni			
A5) Altri Ricavi e Proventi			
di cui Contributi in conto esercizio			
C15) Proventi da partecipazioni			
C16) Altri proventi finanziari			
C17 bis) Utili e perdite su cambi			
D18 a) Rettifiche di valore di attività finanziarie - Rivalutazioni di partecipazioni			

3. Attività bancarie e finanziarie

Compilare la seguente sotto-sezione se la "Tipologia di attività svolta" dalla partecipata è: "Attività bancarie e finanziarie".

NOME DEL CAMPO	2019	2018	2017
Interessi attivi e proventi assimilati			
Commissioni attive			

4. Attività assicurative

Compilare la seguente sotto-sezione se la "Tipologia di attività svolta" dalla partecipata è: "Attività assicurative".

NOME DEL CAMPO	2019	2018	2017
I.1 Conto Tecnico dei rami danni - Premi di competenza, al netto delle cessioni in riassicurazione			
I.3 Conto Tecnico dei rami danni - Altri proventi tecnici, al netto delle cessioni in riassicurazione			
II.1 Conto Tecnico dei rami vita - Premi dell'esercizio, al netto delle cessioni in riassicurazione			
II.4 Conto Tecnico dei rami vita - Altri proventi tecnici, al netto delle cessioni in riassicurazione			

QUOTA DI POSSESSO (quota diretta e/o indiretta)

NOME DEL CAMPO	Indicazioni per la compilazione
Tipologia di Partecipazione	Partecipazione diretta
Quota diretta ⁽⁵⁾	1,90% (quota Comune di Roccamare in ACSR s.pa.)
Codice Fiscale Tramite ⁽⁶⁾	
Denominazione Tramite (organismo) ⁽⁶⁾	
Quota detenuta dalla Tramite nella società ⁽⁷⁾	

⁽⁵⁾ Se la partecipazione è diretta o sia diretta che indiretta, inserire la quota detenuta direttamente dall'Amministrazione nella società.

⁽⁶⁾ Compilare se per "Tipologia di Partecipazione" è stato indicato "Partecipazione Indiretta" o "Partecipazione diretta e indiretta". Inserire CF e denominazione dell'ultima tramite attraverso la quale la società è indirettamente partecipata dall'Amministrazione.

⁽⁷⁾ Inserire la quota di partecipazione che la "tramite" detiene nella società.

QUOTA DI POSSESSO – TIPO DI CONTROLLO

NOME DEL CAMPO	Indicazioni per la compilazione
Tipo di controllo	Scegliere un elemento.

INFORMAZIONI ED ESITO PER LA RAZIONALIZZAZIONE

NOME DEL CAMPO	Indicazioni per la compilazione
Partecipazione ancora detenuta alla data di adozione del provvedimento	Scegliere un elemento.
Società controllata da una quotata	Scegliere un elemento.
CF della società quotata controllante ⁽⁸⁾	
Denominazione della società quotata controllante ⁽⁸⁾	

⁽⁸⁾ Compilare il campo solo se nel campo "Società controllata da una quotata" è stato scelto "sì".

Se la partecipazione non è più detenuta alla data di adozione del provvedimento non deve essere indicato l'esito della revisione periodica ma deve essere compilata la scheda in base alla tipologia della razionalizzazione realizzata.

La partecipata svolge un'attività di produzione di beni e servizi a favore dell'Amministrazione?	Si
Attività svolta dalla Partecipata	produzione di un servizio di interesse generale (Art. 4, c. 2, lett. a)
Descrizione dell'attività	TRATTAMENTO E SMALTIMENTO RIFIUTI
Quota % di partecipazione detenuta dal soggetto privato ⁽⁹⁾	
Svolgimento di attività analoghe a quelle svolte da altre società (art.20, c.2 lett.c)	Scegliere un elemento.
Necessità di contenimento dei costi di funzionamento (art.20, c.2 lett.f)	Scegliere un elemento.
Necessità di aggregazione di società (art.20, c.2 lett.g)	Scegliere un elemento.
L'Amministrazione ha fissato, con proprio provvedimento, obiettivi specifici sui costi di funzionamento della partecipata? (art.19, c, 5) ⁽¹⁰⁾	Scegliere un elemento.
Esito della revisione periodica	Scegliere un elemento.
Modalità (razionalizzazione) ⁽¹¹⁾	Scegliere un elemento.
Termine previsto per la razionalizzazione ⁽¹¹⁾	
Note*	

⁽⁹⁾ Compilare il campo se "Attività svolta dalla Partecipata" precedentemente selezionata è "realizzazione e gestione di opera pubblica ovvero organizzazione e gestione di servizio di interesse generale tramite PPP (Art.4, c.2, lett.c)".

⁽¹⁰⁾ Compilare il campo se "Tipo di controllo" è stato selezionato elemento diverso da "nessuno".

⁽¹¹⁾ Campo obbligatorio se per "Esito della revisione periodica" è stato selezionato "Razionalizzazione".

* Campo con compilazione facoltativa.

Se la partecipazione non è più detenuta alla data di adozione del provvedimento, deve essere compilata, in base alla tipologia di operazione realizzata, una delle schede:

- PARTECIPAZIONE NON PIÙ DETENUTA - Alienazione della partecipazione
- PARTECIPAZIONE NON PIÙ DETENUTA - Cessione della partecipazione a titolo gratuito
- PARTECIPAZIONE NON PIÙ DETENUTA - Recesso dalla società
- PARTECIPAZIONE NON PIÙ DETENUTA – Liquidazione/Scioglimento della società
- PARTECIPAZIONE NON PIÙ DETENUTA - Fusione della società (per unione o per incorporazione)

Per non appesantire il presente documento, le schede sopra elencate sono state inserite all'interno delle "Schede di rilevazione per la Relazione attuazione piano di razionalizzazione" a cui pertanto si rinvia.

SCHEDA DI RILEVAZIONE
PER IL
CENSIMENTO DELLE PARTECIPAZIONI
PUBBLICHE
(art. 17, commi 3 e 4, D.L. n. 90/2014)

Dati relativi al 31/12/2019

DATI ANAGRAFICI DELLA PARTECIPATA

NOME DEL CAMPO	Indicazioni per la compilazione
Codice Fiscale	03434470047
Denominazione	CO.GE.S.I srl
Data di costituzione della partecipata	2012
Forma giuridica	Società consortile a responsabilità limitata
Tipo di fondazione	Scegliere un elemento.
Altra forma giuridica	
Stato di attività della partecipata	attiva
Data di inizio della procedura ⁽¹⁾	
Società con azioni quotate in mercati regolamentati ⁽²⁾	no
Società che ha emesso strumenti finanziari quotati in mercati regolamentati (ex TUSP) ⁽²⁾	no
La società è un GAL ⁽²⁾	no

⁽¹⁾ Compilare solo se nel campo "stato di attività della partecipata" è stato indicato che sono in corso procedure di liquidazione volontaria o scioglimento oppure procedure concorsuali.

⁽²⁾ Le società emittenti azioni o strumenti finanziari in mercati regolamentati e i Gruppi di Azione Locale (GAL) nell'applicativo sono individuati mediante elenchi ufficiali.

SEDE LEGALE DELLA PARTECIPATA

NOME DEL CAMPO	Indicazioni per la compilazione
Stato	Italia
Provincia	CUNEO
Comune	CUNEO
CAP *	12100
Indirizzo *	CORSO NIZZA N. 90
Telefono *	0171/326875
FAX *	0171/326710
Email *	cogesi@cogesi.it

* campo con compilazione facoltativa

SETTORE DI ATTIVITÀ DELLA PARTECIPATA

Indicare il settore ATECO rappresentativo dell'attività svolta. Nel caso in cui i settori siano più di uno, indicarli in ordine decrescente di importanza. Non è più richiesto indicare il peso di ciascuna attività.

La lista dei codici Ateco è disponibile al link <http://www.istat.it/it/strumenti/definizioni-e-classificazioni/ateco-2007>

NOME DEL CAMPO	Indicazioni per la compilazione
Attività 1	82.99.99 altri servizi di sostegno alle imprese nca
Peso indicativo dell'attività %	100%
Attività 2	
Attività 3	
Attività 4	

DATI SINTETICI DI BILANCIO DELLA PARTECIPATA

NOME DEL CAMPO	Indicazioni per la compilazione
Numero medio di dipendenti	0
Approvazione bilancio 2019	si
Tipologia di contabilità	Contabilità economico-patrimoniale
Tipologia di schema di bilancio ⁽³⁾	Codice civile (ex art.2424 e seguenti)

⁽³⁾ Compilare il campo "Tipologia di schema di bilancio" solo se nel campo precedente è stato selezionato "Contabilità economico-patrimoniale".

Compilare l'appropriata sotto-sezione in base alla tipologia di contabilità adottata ("Contabilità economico patrimoniale" o "Contabilità finanziaria").

Se lo schema di bilancio adottato è di tipo "Bancario-assicurativo" la sezione **non deve essere compilata**.

ATTENZIONE: l'applicativo richiede la compilazione della sezione dati di bilancio d'esercizio solo nel caso in cui, secondo le informazioni acquisite da InfoCamere, la società non depositi, presso il Registro Imprese, il bilancio d'esercizio in formato elaborabile secondo lo standard XBRL.

Contabilità economico-patrimoniale – bilancio d'esercizio

Se la Tipologia di schema di bilancio adottata è "Codice Civile ex art.2424 e seguenti", compilare **tutti i campi** della sotto-sezione.

Se la Tipologia di schema di bilancio adottata è "Principi contabili internazionali (IAS-IFRS)" compilare **tutti i campi esclusi quelli contrassegnati dalla (X)**.

NOME DEL CAMPO	Indicazioni per la compilazione
B) I-Immobilizzazioni immateriali ^(X)	43.975
B) II-Immobilizzazioni materiali ^(X)	0
B) III-Immobilizzazioni finanziarie ^(X)	0
Totale Immobilizzazioni (B) ^(X)	43.975
C) II-Crediti (valore totale) ^(X)	284.139
Totale Attivo	2.307.888
A) I Capitale / Fondo di dotazione	2.163.390
A) Totale Riserve (da II a VII + X) / Totale Riserve	11.327
A) VIII Utili (perdite) portati a nuovo	
A) IX Utili (perdite) esercizio	0
Perdita ripianata nell'esercizio	
Patrimonio Netto	2.174.717
D) – Debiti (valore totale) ^(X)	133.171
Totale passivo	2.307.888
A. Valore della produzione/Totale Ricavi	256.299
A1) Ricavi delle vendite e delle prestazioni / Ricavi	256.137
A5) Altri Ricavi e Proventi	162
di cui "Contributi in conto esercizio" ^(X)	
B. Costi della produzione /Totale costi	250.016
B.9 Costi del personale / Costo del lavoro	0
C.15) Proventi da partecipazioni	0
C.16) Altri proventi finanziari	218
C.17bis) Utili e perdite su cambi	0
D18a) Rettifiche di valore di attività finanziarie – Rivalutazioni di partecipazioni	0

Contabilità finanziaria

ATTENZIONE: La sezione deve essere compilata solamente se la partecipata adotta una contabilità finanziaria.

NOME DEL CAMPO	Indicazioni per la compilazione
Numero medio dipendenti	
Capitale o fondo di dotazione	
Avanzo/Disavanzo di esercizio	
Patrimonio netto	
Totale Entrate	
Totale Uscite	
Costi del Personale	

QUOTA DI POSSESSO (quota diretta e/o indiretta)

NOME DEL CAMPO	Indicazioni per la compilazione
Tipologia di Partecipazione	Partecipazione indiretta
Quota diretta ⁽⁴⁾	
Codice Fiscale Tramite ⁽⁵⁾	80012250041
Denominazione Tramite ⁽⁵⁾	Azienda Cuneese dell'Acqua SpA
Quota detenuta dalla Tramite nella partecipata ⁽⁶⁾	53,954%

⁽⁴⁾ Se la partecipazione è diretta o sia diretta che indiretta, inserire la quota detenuta direttamente dall'Amministrazione nella partecipata.

⁽⁵⁾ Compilare se per "Tipologia di Partecipazione" è stato indicato "Partecipazione Indiretta" o "Partecipazione diretta e indiretta". Inserire CF e denominazione dell'ultima tramite attraverso la quale la partecipata è detenuta indirettamente dall'Amministrazione.

⁽⁶⁾ Inserire la quota di partecipazione che la tramite detiene nella partecipata.

QUOTA DI POSSESSO – TIPO DI CONTROLLO

ATTENZIONE: compilare il campo "*Tipo di controllo*" se la partecipata è una Società, il campo "*Tipo di controllo (organismo)*" se la partecipata è un organismo. Non sono considerati "organismi" – a titolo esemplificativo - i soggetti che rientrano nel perimetro soggettivo del TUSP, come i consorzi e le aziende speciali di cui, rispettivamente all'art. 31 e all'art. 114 del TUEL, gli enti pubblici economici, gli enti pubblici non economici.

NOME DEL CAMPO	Indicazioni per la compilazione
Tipo di controllo	controllo analogo congiunto
Tipo di controllo (organismo)	Scegliere un elemento.

AFFIDAMENTI

NOME DEL CAMPO	Indicazioni per la compilazione
La partecipata svolge servizi per l'Amministrazione?	Si

Se la partecipata non ha svolto servizi per l'Amministrazione nell'anno di riferimento della rilevazione i campi sottostanti non devono essere compilati.

Settore	
Ente Affidante	AATO, EGA
Modalità affidamento	Diretto
Importo impegnato nell'anno oggetto di rilevazione (importo annuale di competenza)	

DATI CONTABILI DERIVANTI DAL RAPPORTO DI PARTECIPAZIONE

NOME DEL CAMPO	Indicazioni per la compilazione		
L'Amministrazione ha oneri per contratti di servizio nei confronti della partecipata?	Scegliere un elemento.		
	IMPEGNI	PAGAMENTI C/COMPETENZA	PAGAMENTI C/RESIDUI
Oneri per contratti di servizio ⁽⁷⁾			
L'Amministrazione ha altri oneri o spese (diversi da quelli per contratti di servizio) nei confronti della partecipata?	Scegliere un elemento.		
	IMPEGNI	PAGAMENTI C/COMPETENZA	PAGAMENTI C/RESIDUI
Oneri per trasferimenti in conto capitale ⁽⁷⁾			
Oneri per trasferimenti in conto esercizio ⁽⁷⁾			
Oneri per copertura di disavanzi o perdite ⁽⁷⁾			
Oneri per acquisizione di quote societarie ⁽⁷⁾			
Oneri per aumento di capitale (non ai fini di ripiano perdite) ⁽⁷⁾			
Oneri per trasformazione, cessazione, liquidazione ⁽⁷⁾			
Oneri per garanzie fideiussioni, lettere patronage, altre forme ⁽⁷⁾			
Escussioni nei confronti dell'ente delle garanzie concesse ⁽⁷⁾			
Altre spese verso organismi partecipati ⁽⁷⁾			
Totale oneri ⁽⁷⁾			
L'Amministrazione riceve dividendi e/o altre entrate dalla partecipata?	Scegliere un elemento.		
	ACCERTATI	RISCOSSIONI C/COMPETENZA	RISCOSSIONI C/RESIDUI
Dividendi/utili distribuiti dalla Partecipata all'Amministrazione ⁽⁷⁾			
Entrate per cessione quote ⁽⁷⁾			
Altre entrate da organismi partecipati ⁽⁷⁾			
Totale entrate ⁽⁷⁾			
Crediti nei confronti della partecipata ⁽⁸⁾			
Debiti nei confronti della partecipata ⁽⁸⁾	Euro 5.282,19 oltre IVA split di euro 528,21 per un totale complessivo di euro 5.810,33		
Accantonamenti al fondo perdite società partecipate			
Importo totale delle garanzie prestate (fideiussioni, lettere patronage, altre forme) al 31/12 ⁽⁹⁾			

⁽⁷⁾ Compilare il campo se l'Amministrazione ha risposto "sì" alla domanda precedente.

⁽⁸⁾ Indicare la somma dei crediti/debiti in Conto Competenza e in Conto Residui.

⁽⁹⁾ Indicare l'importo delle garanzie in essere al 31/12 (comprese quelle accese nell'esercizio).

SCHEDA PARTECIPAZIONE DETENUTA AL 31/12/2019

Indicazioni per la compilazione	Indicazioni per la compilazione
Note sulla partecipazione*	

*Campo testuale con compilazione facoltativa.

MOTIVAZIONI DEL NUOVO INSERIMENTO DI PARTECIPAZIONE

La Sezione deve essere compilata solo nel caso di **partecipazione diretta** acquisita nel corso dell'anno di riferimento della rilevazione oppure per segnalare che la partecipata era detenuta anche al 31/12/2018 ma non è stata dichiarata.

NOME DEL CAMPO	Indicazioni per la compilazione
Motivazione del nuovo inserimento di partecipazione in soggetto con forma giuridica societaria	Scegliere un elemento.
Motivazione del nuovo inserimento di partecipazione in soggetto con forma giuridica NON societaria	Scegliere un elemento.
Procedura adottata ⁽¹⁰⁾	Scegliere un elemento.
Riferimento dell'atto deliberativo ⁽¹⁰⁾	
Data di adozione dell'atto deliberativo ⁽¹⁰⁾	

⁽¹⁰⁾ Compilare il campo solo se l'Amministrazione dichiarante rientra nell'ambito soggettivo del TUSP e se la partecipata ha forma giuridica societaria.

Per una partecipazione diretta detenuta al 31/12/2018 (censimento precedente) in una società (ossia in soggetto avente forma giuridica societaria) e non dichiarata al 31/12/2019 (censimento corrente), in luogo della scheda Partecipazione, deve essere compilata, in base alla tipologia di operazione realizzata, una delle schede:

- PARTECIPAZIONE NON PIÙ DETENUTA - Alienazione della partecipazione
- PARTECIPAZIONE NON PIÙ DETENUTA - Cessione della partecipazione a titolo gratuito
- PARTECIPAZIONE NON PIÙ DETENUTA - Recesso dalla società
- PARTECIPAZIONE NON PIÙ DETENUTA - Liquidazione /Scioglimento della società
- PARTECIPAZIONE NON PIÙ DETENUTA - Fusione della società (per unione o per incorporazione)

Per non appesantire il presente documento, le schede sopra elencate sono state inserite all'interno delle "Schede di rilevazione per la Relazione attuazione piano di razionalizzazione" a cui pertanto si rinvia.

SCHEDA PARTECIPAZIONE DETENUTA AL 31/12/2019



SCHEDA DI RILEVAZIONE
PER IL
CENSIMENTO DEI RAPPRESENTANTI DELLE
AMMINISTRAZIONI PRESSO ORGANI DI
GOVERNO, SOCIETA' ED ENTI
(art. 17, commi 3 e 4, D.L. n. 90/2014)

Dati Anno 2019

DATI ANAGRAFICI DELLA PARTECIPATA

NOME DEL CAMPO	Indicazioni per la compilazione
Codice Fiscale	03434470047
Denominazione	CO.GES.I. srl
Data di costituzione della partecipata	2012
Forma giuridica	Società consortile a responsabilità limitata
Tipo di fondazione	Scegliere un elemento.
Altra forma giuridica	
Stato di attività della partecipata	attiva
Data di inizio della procedura ⁽¹⁾	
Società con azioni quotate in mercati regolamentati ⁽²⁾	
Società che ha emesso strumenti finanziari quotati in mercati regolamentati (ex TUSP) ⁽²⁾	
La società è un GAL ⁽²⁾	

⁽¹⁾ Compilare solo se nel campo "stato di attività della partecipata" è stato indicato che sono in corso procedure di liquidazione volontaria o scioglimento oppure procedure concorsuali.

⁽²⁾ Le società emittenti azioni o strumenti finanziari in mercati regolamentati e i Gruppi di Azione Locale (GAL) nell'applicativo sono individuati mediante elenchi ufficiali.

SEDE LEGALE DELLA PARTECIPATA

NOME DEL CAMPO	Indicazioni per la compilazione
Stato	Italia
Provincia	Cuneo
Comune	Cuneo
CAP *	12100
Indirizzo *	CORSO NIZZA N. 90
Telefono *	0171/326875
FAX *	0171/326710
Email *	cogesi@cogesi.it

* campo con compilazione facoltativa

SETTORE DI ATTIVITÀ DELLA PARTECIPATA

Indicare il settore ATECO rappresentativo dell'attività svolta. Nel caso in cui i settori siano più di uno, indicarli in ordine decrescente di importanza. Non è più richiesto indicare il peso di ciascuna attività.

La lista dei codici Ateco è disponibile al link <http://www.istat.it/it/strumenti/definizioni-e-classificazioni/ateco-2007>

NOME DEL CAMPO	Indicazioni per la compilazione
Attività 1	82.99.99 Altri servizi di sostegno alle imprese nca
Peso indicativo dell'attività %	100%
Attività 2	
Attività 3	
Attività 4	

RAPPRESENTANTE DELL'AMMINISTRAZIONE IN ORGANI DI GOVERNO DI SOCIETA'/ENTE

ATTENZIONE: Compilare una scheda per ogni rappresentante dell'Amministrazione nominato negli organi di governo della società o dell'ente.

NOME DEL CAMPO	Indicazioni per la compilazione
Codice fiscale del rappresentante	
Nome [del rappresentante]	
Cognome [del rappresentante]	
Sesso [del rappresentante]	Scegliere un elemento.
Data di nascita [del rappresentante]	
Nazione di nascita [del rappresentante]	
Provincia di nascita del rappresentante	
Comune di nascita [del rappresentante]	
Il rappresentante è dipendente dell'Amministrazione	Scegliere un elemento.
Incarico	Scegliere un elemento.
Data di inizio dell'incarico <i>(compilare solo se l'incarico è iniziato nell'anno di riferimento della rilevazione)</i>	
Data di fine dell'incarico <i>(compilare solo se l'incarico è terminato nell'anno di riferimento della rilevazione)</i>	
Incarico gratuito/con compenso	Scegliere un elemento.
Compenso complessivo spettante nell'anno ⁽³⁾	
Compenso girato all'Amministrazione ⁽⁴⁾	Scegliere un elemento.
Sono previsti gettoni di presenza?	Scegliere un elemento.
Importo complessivo dei gettoni di presenza maturati nell'anno ⁽³⁾	

⁽³⁾ Compilare se è stato indicato che l'incarico prevede un compenso.

⁽⁴⁾ Compilare se nel campo "Sono previsti gettoni di presenza?" è stato selezionato "sì".



SCHEDE DI RILEVAZIONE
PER LA
REVISIONE PERIODICA DELLE PARTECIPAZIONI
da approvarsi entro il 31/12/2020
(Art. 20, c. 1, TUSP)

Dati relativi alle partecipazioni detenute al
31/12/2019

DATI ANAGRAFICI DELLA PARTECIPATA

NOME DEL CAMPO	Indicazioni per la compilazione
Codice Fiscale	03434470047
Denominazione	CO.GE.S.I. srl
Data di costituzione della partecipata	2012
Forma giuridica	Società consortile a responsabilità limitata
Tipo di fondazione	Scegliere un elemento.
Altra forma giuridica	
Stato di attività della partecipata	attiva
Data di inizio della procedura ⁽¹⁾	
Società con azioni quotate in mercati regolamentati ⁽²⁾	No
Società che ha emesso strumenti finanziari quotate in mercati regolamentati (ex TUSP) ⁽²⁾	No
La società è un GAL ⁽²⁾	No

⁽¹⁾ Compilare solo se nel campo "stato di attività della partecipata" è stato indicato che sono in corso procedure di liquidazione volontaria o scioglimento oppure procedure concorsuali.

⁽²⁾ Nell'applicativo le società emittenti azioni o strumenti finanziari in mercati regolamentati e i Gruppi di Azione Locale (GAL) sono individuati mediante elenchi ufficiali.

SEDE LEGALE DELLA PARTECIPATA

NOME DEL CAMPO	Indicazioni per la compilazione
Stato	Italia
Provincia	Cuneo
Comune	Cuneo
CAP*	12100
Indirizzo*	CORSO NIZZA N. 90
Telefono*	0171/326875
FAX*	0171/326710
Email*	cogesi@cogesi.it

* campo con compilazione facoltativa

SETTORE DI ATTIVITÀ DELLA PARTECIPATA

Indicare il settore ATECO rappresentativo dell'attività svolta. Nel caso in cui i settori siano più di uno, indicarli in ordine decrescente di importanza. Non è più richiesto indicare il peso di ciascuna attività.

La lista dei codici Ateco è disponibile al link <http://www.istat.it/it/strumenti/definizioni-e-classificazioni/ateco-2007>

NOME DEL CAMPO	Indicazioni per la compilazione
Attività 1	82.99.99
Peso indicativo dell'attività %	100%
Attività 2	
Attività 3	
Attività 4	

ULTERIORI INFORMAZIONI SULLA PARTECIPATA

NOME DEL CAMPO	Indicazioni per la compilazione
Società in house	si
Previsione nello statuto di limiti sul fatturato ⁽³⁾	si
Società contenuta nell'allegato A al D.Lgs. n. 175/2016	No
Società a partecipazione pubblica di diritto singolare (art.1, c. 4, lett. A) [#]	no
Riferimento normativo società di diritto singolare ⁽³⁾	
La partecipata svolge attività economiche protette da diritti speciali o esclusivi insieme con altre attività svolte in regime di mercato ^{###}	no
Riferimento legislativo, regolamentare o amministrativo con cui si concedono diritti speciali o esclusivi ⁽³⁾	
Società esclusa dall'applicazione dell'art. 4 con DPCM (art. 4, c. 9)	no
Società esclusa dall'applicazione dell'art. 4 con provvedimento del Presidente della Regione o delle Prov. Autonome (art. 4, c. 9)	no
Riferimento normativo atto esclusione ⁽⁴⁾	

⁽³⁾ Compilare il campo solo se nel campo precedente è stato scelto "sì"

⁽⁴⁾ Compilare il campo solo se in uno dei campi precedenti è stato scelto "sì"

[#] Per la nozione giuridica di "società a partecipazione pubblica di diritto singolare" di cui all'art. 1, comma 4, del TUSP, si veda l'orientamento della Struttura di monitoraggio disponibile sul sito del DT al seguente link:

[http://www.dt.tesoro.it/export/sites/sitodt/modules/documenti_it/patrimonio_pubblico/patrimonio_pa/Orientamento_del_18_novembre_2019_xSocietx_a_partecipazione_pubblica_di_diritto_singolarex .pdf](http://www.dt.tesoro.it/export/sites/sitodt/modules/documenti_it/patrimonio_pubblico/patrimonio_pa/Orientamento_del_18_novembre_2019_xSocietx_a_partecipazione_pubblica_di_diritto_singolarex.pdf)

^{###} Per la definizione di diritto esclusivo o speciale, si rinvia alle lettere lll) e mmm) del comma 1 dell'art. 3 del D.Lgs. n. 50/2016 (Codice degli appalti). A titolo esemplificativo, non possono essere indicate come riferimento normativo le disposizioni del TUSP, considerato che nessuna di esse attribuisce un diritto esclusivo o speciale.

DATI DI BILANCIO PER LA VERIFICA TUSP

NOME DEL CAMPO	Anno 2019
Tipologia di attività svolta	Attività produttive di beni e servizi
Numero medio di dipendenti	0
Numero dei componenti dell'organo di amministrazione	5
Compenso dei componenti dell'organo di amministrazione	77.000 (complessivi)
Numero dei componenti dell'organo di controllo	3
Compenso dei componenti dell'organo di controllo	12.000 (complessivi)

NOME DEL CAMPO	2019	2018	2017	2016	2015
Approvazione bilancio	sì	sì	sì	sì	sì
Risultato d'esercizio	0	398,00	1.228,00	1.673,00	2.681,00

ATTENZIONE: l'applicativo richiede la compilazione esclusivamente di una delle seguenti quattro sotto-sezioni di "DATI DI BILANCIO PER LA VERIFICA TUSP".

1. Attività produttive di beni e servizi o Distretti tecnologici

Compilare la seguente sotto-sezione se la "Tipologia di attività svolta" dalla partecipata è: "Attività produttive di beni e servizi" o "Attività di promozione e sviluppo di progetti di ricerca finanziati (Distretti tecnologici)".

NOME DEL CAMPO	2019	2018	2017
A1) Ricavi delle vendite e delle prestazioni	256.137	80.590	40.185
A5) Altri Ricavi e Proventi	162	451	155
di cui Contributi in conto esercizio	0	0	0

2. Attività di Holding

Compilare la seguente sotto-sezione se la "Tipologia di attività svolta" dalla partecipata è: "Attività consistenti nell'assunzione di partecipazioni in società esercenti attività diverse da quella creditizia e finanziaria (Holding)".

NOME DEL CAMPO	2019	2018	2017
A1) Ricavi delle vendite e delle prestazioni			
A5) Altri Ricavi e Proventi			
di cui Contributi in conto esercizio			
C15) Proventi da partecipazioni			
C16) Altri proventi finanziari			
C17 bis) Utili e perdite su cambi			
D18 a) Rettifiche di valore di attività finanziarie - Rivalutazioni di partecipazioni			

3. Attività bancarie e finanziarie

Compilare la seguente sotto-sezione se la "Tipologia di attività svolta" dalla partecipata è: "Attività bancarie e finanziarie".

NOME DEL CAMPO	2019	2018	2017
Interessi attivi e proventi assimilati			
Commissioni attive			

4. Attività assicurative

Compilare la seguente sotto-sezione se la "Tipologia di attività svolta" dalla partecipata è: "Attività assicurative".

NOME DEL CAMPO	2019	2018	2017
I.1 Conto Tecnico dei rami danni - Premi di competenza, al netto delle cessioni in riassicurazione			
I.3 Conto Tecnico dei rami danni - Altri proventi tecnici, al netto delle cessioni in riassicurazione			
II.1 Conto Tecnico dei rami vita - Premi dell'esercizio, al netto delle cessioni in riassicurazione			
II.4 Conto Tecnico dei rami vita - Altri proventi tecnici, al netto delle cessioni in riassicurazione			

QUOTA DI POSSESSO (quota diretta e/o indiretta)

NOME DEL CAMPO	Indicazioni per la compilazione
Tipologia di Partecipazione	Partecipazione indiretta
Quota diretta ⁽⁵⁾	
Codice Fiscale Tramite ⁽⁶⁾	80012250041
Denominazione Tramite (organismo) ⁽⁶⁾	Azienda Cuneese dell'Acqua spa
Quota detenuta dalla Tramite nella società ⁽⁷⁾	53,954%

⁽⁵⁾ Se la partecipazione è diretta o sia diretta che indiretta, inserire la quota detenuta direttamente dall'Amministrazione nella società.

⁽⁶⁾ Compilare se per "Tipologia di Partecipazione" è stato indicato "Partecipazione Indiretta" o "Partecipazione diretta e indiretta". Inserire CF e denominazione dell'ultima tramite attraverso la quale la società è indirettamente partecipata dall'Amministrazione.

⁽⁷⁾ Inserire la quota di partecipazione che la "tramite" detiene nella società.

QUOTA DI POSSESSO – TIPO DI CONTROLLO

NOME DEL CAMPO	Indicazioni per la compilazione
Tipo di controllo	controllo analogo congiunto

INFORMAZIONI ED ESITO PER LA RAZIONALIZZAZIONE

NOME DEL CAMPO	Indicazioni per la compilazione
Partecipazione ancora detenuta alla data di adozione del provvedimento	Si
Società controllata da una quotata	No
CF della società quotata controllante ⁽⁸⁾	
Denominazione della società quotata controllante ⁽⁸⁾	

⁽⁸⁾ Compilare il campo solo se nel campo "Società controllata da una quotata" è stato scelto "sì".

Se la partecipazione non è più detenuta alla data di adozione del provvedimento non deve essere indicato l'esito della revisione periodica ma deve essere compilata la scheda in base alla tipologia della razionalizzazione realizzata.

La partecipata svolge un'attività di produzione di beni e servizi a favore dell'Amministrazione?	Si
Attività svolta dalla Partecipata	produzione di un servizio di interesse generale (Art. 4, c. 2, lett. a)
Descrizione dell'attività	SERVIZIO IDRICO INTEGRATO
Quota % di partecipazione detenuta dal soggetto privato ⁽⁹⁾	
Svolgimento di attività analoghe a quelle svolte da altre società (art.20, c.2 lett.c)	no
Necessità di contenimento dei costi di funzionamento (art.20, c.2 lett.f)	no
Necessità di aggregazione di società (art.20, c.2 lett.g)	no
L'Amministrazione ha fissato, con proprio provvedimento, obiettivi specifici sui costi di funzionamento della partecipata? (art.19, c, 5) ⁽¹⁰⁾	no
Esito della revisione periodica	mantenimento senza interventi
Modalità (razionalizzazione) ⁽¹¹⁾	Scegliere un elemento.
Termine previsto per la razionalizzazione ⁽¹¹⁾	
Note*	

⁽⁹⁾ Compilare il campo se "Attività svolta dalla Partecipata" precedentemente selezionata è "realizzazione e gestione di opera pubblica ovvero organizzazione e gestione di servizio di interesse generale tramite PPP (Art.4, c.2, lett.c)".

⁽¹⁰⁾ Compilare il campo se "Tipo di controllo" è stato selezionato elemento diverso da "nessuno".

⁽¹¹⁾ Campo obbligatorio se per "Esito della revisione periodica" è stato selezionato "Razionalizzazione".

* Campo con compilazione facoltativa.

Se la partecipazione non è più detenuta alla data di adozione del provvedimento, deve essere compilata, in base alla tipologia di operazione realizzata, una delle schede:

- PARTECIPAZIONE NON PIÙ DETENUTA - Alienazione della partecipazione
- PARTECIPAZIONE NON PIÙ DETENUTA - Cessione della partecipazione a titolo gratuito
- PARTECIPAZIONE NON PIÙ DETENUTA - Recesso dalla società
- PARTECIPAZIONE NON PIÙ DETENUTA – Liquidazione/Scioglimento della società
- PARTECIPAZIONE NON PIÙ DETENUTA - Fusione della società (per unione o per incorporazione)

Per non appesantire il presente documento, le schede sopra elencate sono state inserite all'interno delle "Schede di rilevazione per la Relazione attuazione piano di razionalizzazione" a cui pertanto si rinvia.